АГЕНТСТВО СТРАТЕГИЧЕСКИХ ИНИЦИАТИВ

ДЕЛОВАЯ РОССИЯ

РСПП

ОПОРА РОССИИ

Торгово-промышленная палата Российской Федерации

НАЦИОНАЛЬНЫЙ РЕЙТИНГ СОСТОЯНИЯ ИНВЕСТИЦИОННОГО КЛИМАТА В СУБЪЕКТАХ РФ

СОСТОЯНИЕ ИНВЕСТИЦИОННОГО КЛИМАТА В РОССИЙСКОЙ ФЕДЕРАЦИИ

РЕЗУЛЬТАТЫ НАЦИОНАЛЬНОГО РЕЙТИНГА СОСТОЯНИЯ ИНВЕСТИЦИОННОГО КЛИМАТА В СУБЪЕКТАХ РФ 2016 Г.

Москва| 17 июня 2016 г.

НАЦИОНАЛЬНЫЙ РЕЙТИНГ состояния инвестиционного климата в субъектах РФ

АГЕНТСТВО СТРАТЕГИЧЕСКИХ ИНИЦИАТИВ

ДИНАМИКА ГРУППЫ ПОКАЗАТЕЛЕЙ «РЕГИСТРАЦИЯ ПРАВ СОБСТВЕННОСТИ И КАДАСТР»

ИЗМЕНЕНИЕ ИНДЕКСА РЕЙТИНГА РЕГИОНОВ В 2016 Г.

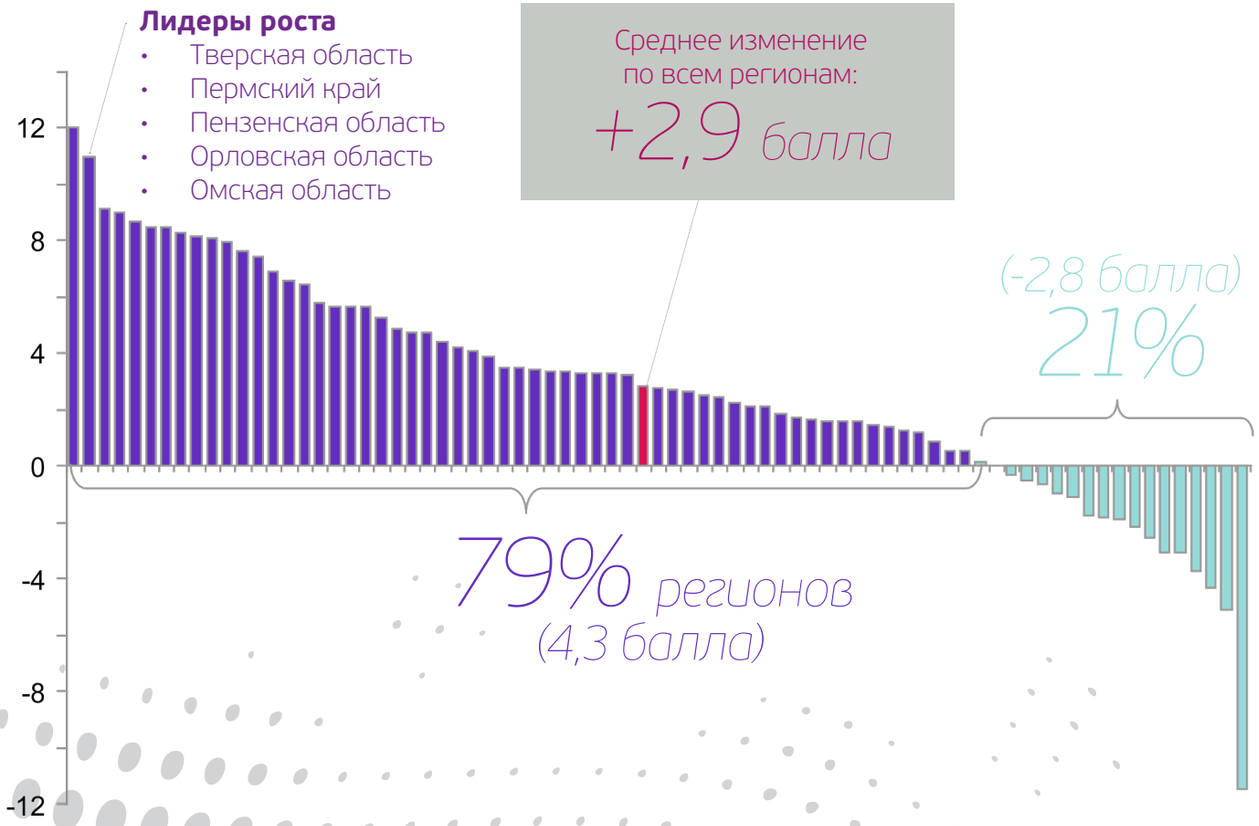

КЛЮЧЕВЫЕ ВЫВОДЫ

- Улучшение группы показателей «Регистрация прав собственности и кадастровый учет» произошло в **67** регионах России
- Наиболее существенный рост — в **Тверской области** и **Пермском крае**
- Ключевой драйвер роста — показатель **В2.2 «Время - кадастровый учёт»**

НАЦИОНАЛЬНЫЙ РЕЙТИНГ состояния инвестиционного климата в субъектах РФ

АГЕНТСТВО СТРАТЕГИЧЕСКИХ ИНИЦИАТИВ

ДИНАМИКА ГРУППЫ ПОКАЗАТЕЛЕЙ «РЕГИСТРАЦИЯ ЮРИДИЧЕСКИХ ЛИЦ»

ИЗМЕНЕНИЕ ИНДЕКСА РЕЙТИНГА РЕГИОНОВ В 2016 Г.

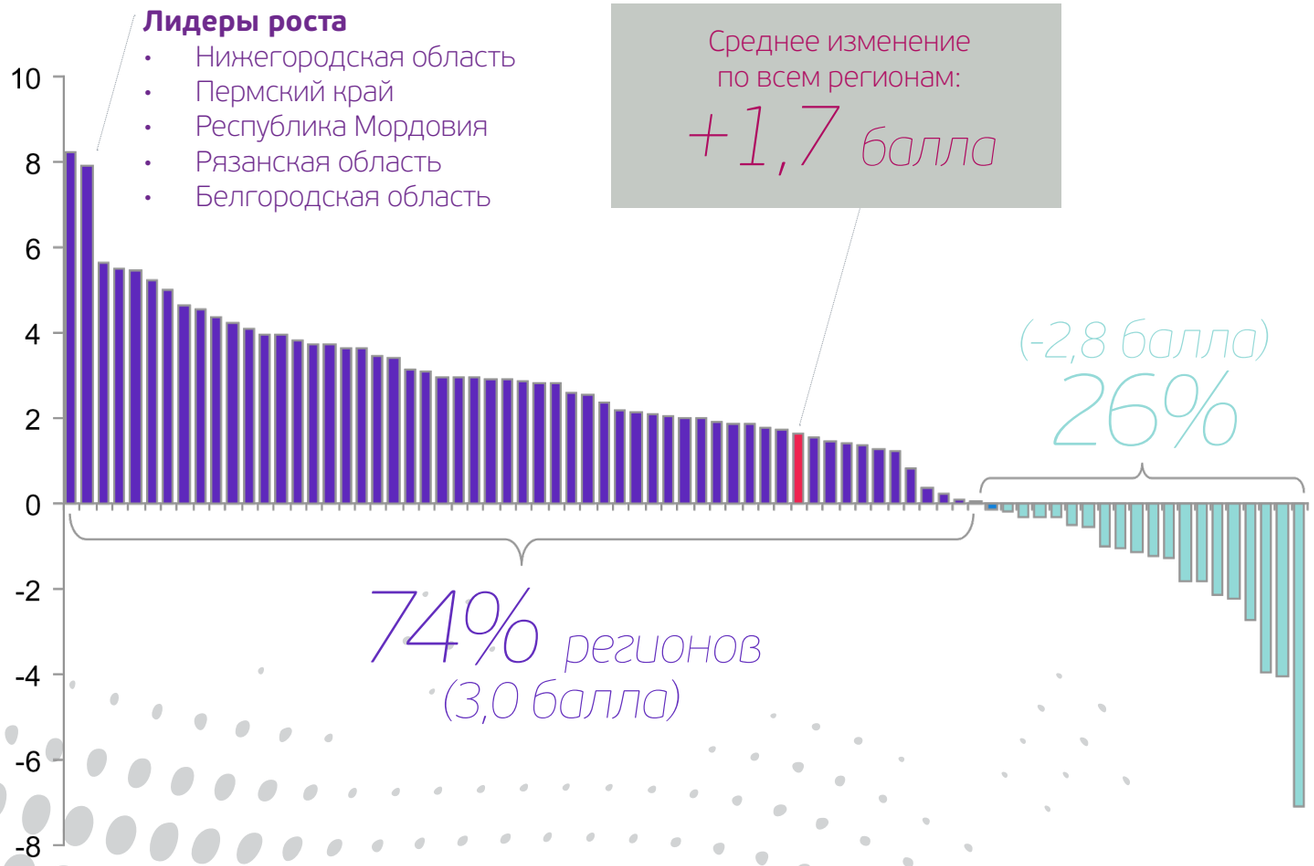

КЛЮЧЕВЫЕ ВЫВОДЫ

- Улучшение группы показателей «Регистрация предприятий» произошло в **63** регионах России .
- Наиболее существенный рост — в **Нижегородской области** и **Пермском крае**
- Ключевой драйвер роста — показатель **А1.2 «Процедуры – регистрация предприятий»**

НАЦИОНАЛЬНЫЙ РЕЙТИНГ состояния инвестиционного климата в субъектах РФ

АГЕНТСТВО СТРАТЕГИЧЕСКИХ ИНИЦИАТИВ

ДИНАМИКА ГРУППЫ ПОКАЗАТЕЛЕЙ «КОНТРОЛЬНО-НАДЗОРНАЯ ДЕЯТЕЛЬНОСТЬ»

ИЗМЕНЕНИЕ ИНДЕКСА РЕЙТИНГА РЕГИОНОВ В 2016 Г.

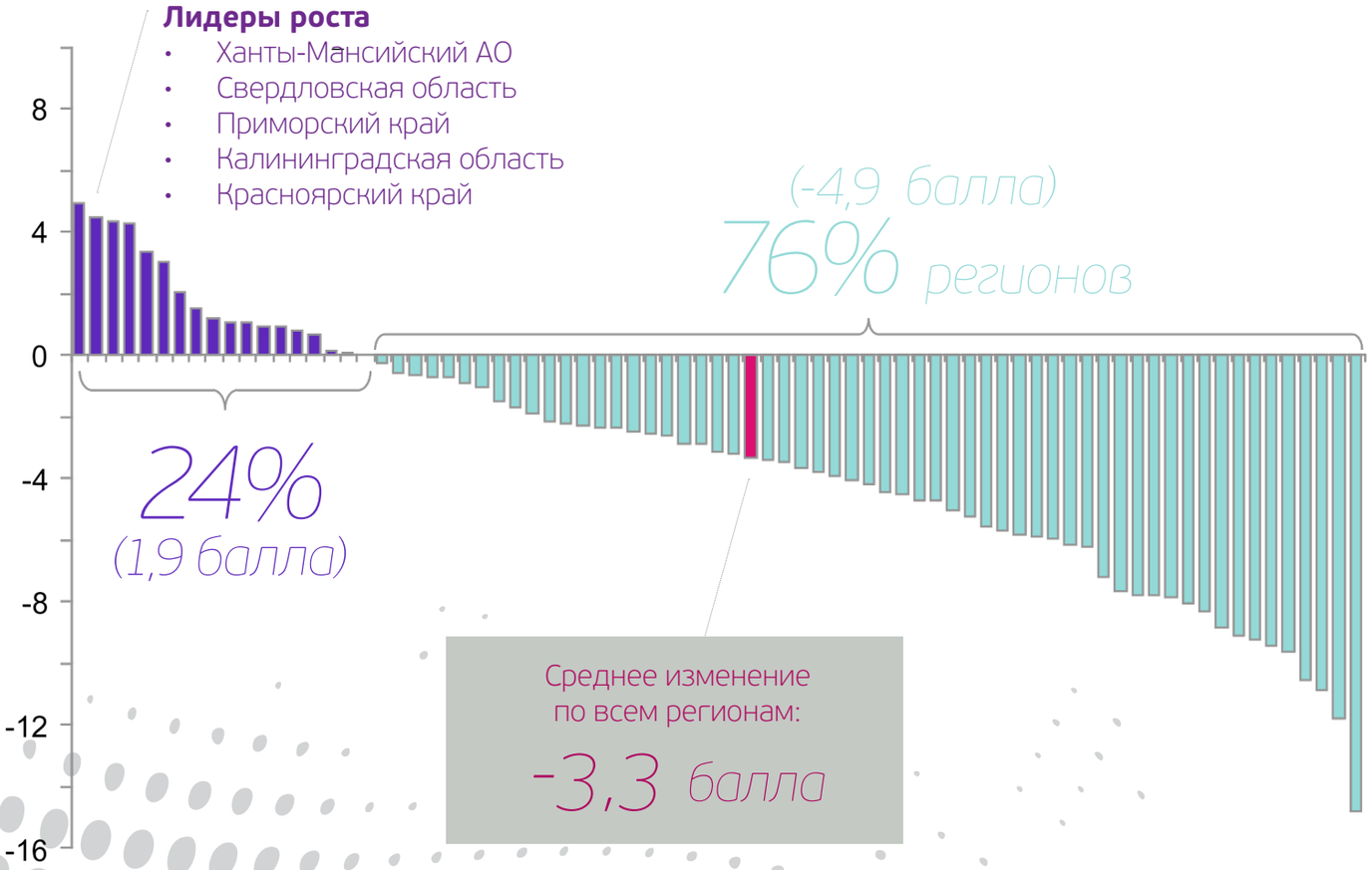

КЛЮЧЕВЫЕ ВЫВОДЫ

- Ключевой фактор снижения — показатель **Б2.2 «Количество контрольных мероприятий»**
- При этом в ряде регионов наблюдается улучшение значений показателя. Лидер роста — **Ханты-Мансийский автономный округ**

НАЦИОНАЛЬНЫЙ РЕЙТИНГ состояния инвестиционного климата в субъектах РФ

АГЕНТСТВО СТРАТЕГИЧЕСКИХ ИНИЦИАТИВ

ДИНАМИКА ГРУППЫ ПОКАЗАТЕЛЕЙ «АДМИНИСТРАТИВНОЕ ДАВЛЕНИЕ НА БИЗНЕС»

ИЗМЕНЕНИЕ ИНДЕКСА РЕЙТИНГА РЕГИОНОВ В 2016 Г.

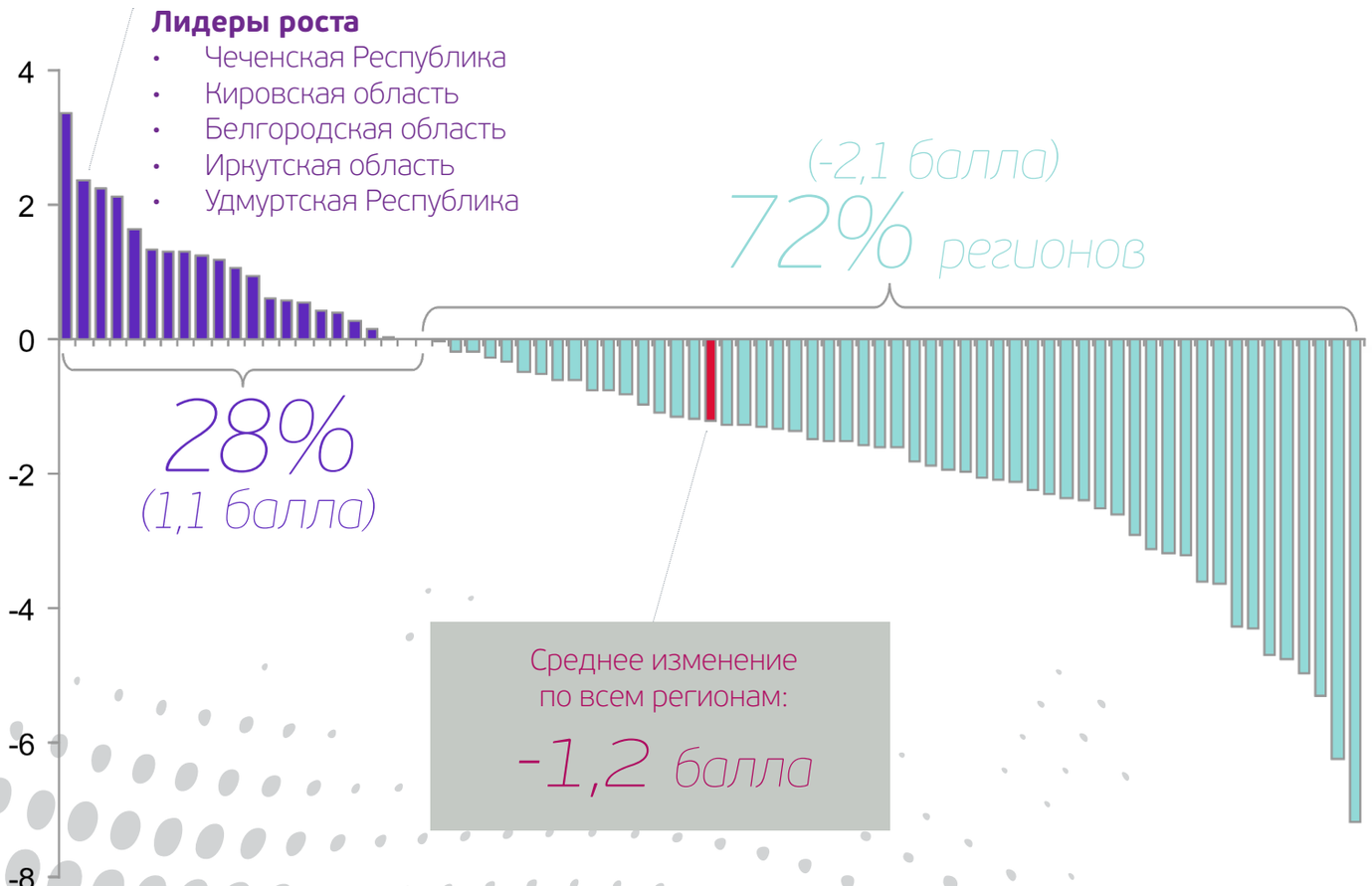

КЛЮЧЕВЫЕ ВЫВОДЫ

- **24** региона: бизнес отметил снижение давления

НАЦИОНАЛЬНЫЙ РЕЙТИНГ состояния инвестиционного климата в субъектах РФ

АГЕНТСТВО СТРАТЕГИЧЕСКИХ ИНИЦИАТИВ

ДИНАМИКА ПОКАЗАТЕЛЕЙ, ХАРАКТЕРИЗУЮЩИХ КАЧЕСТВО ДОРОЖНОЙ СЕТИ

ИЗМЕНЕНИЕ ИНДЕКСА РЕЙТИНГА РЕГИОНОВ В 2016 Г.

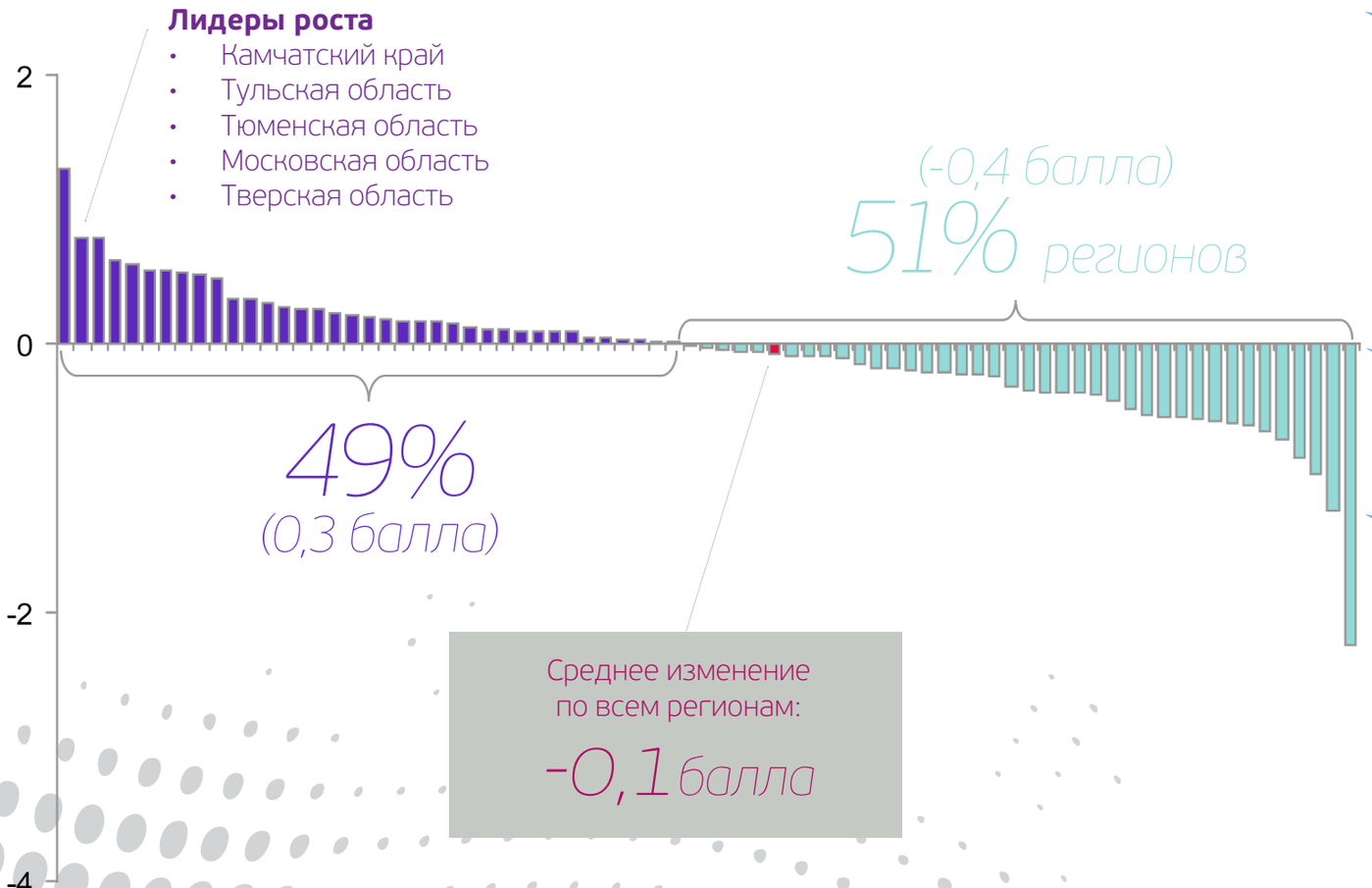

КЛЮЧЕВЫЕ ВЫВОДЫ

- Ухудшение показателей В1.1 «Доля дорог, соответствующих нормативным требованиям « и В2.1 «Оценка качества дорожных сетей предпринимателями» произошло в **43** регионах России
- При этом в ряде регионов имеется существенный рост
- **Камчатский край** — лидер улучшений

НАЦИОНАЛЬНЫЙ РЕЙТИНГ состояния инвестиционного климата в субъектах РФ

АГЕНТСТВО СТРАТЕГИЧЕСКИХ ИНИЦИАТИВ

ДИНАМИКА ГРУППЫ ПОКАЗАТЕЛЕЙ «ФИНАНСОВАЯ ПОДДЕРЖКА БИЗНЕСА»

ИЗМЕНЕНИЕ ИНДЕКСА РЕЙТИНГА РЕГИОНОВ В 2016 Г.

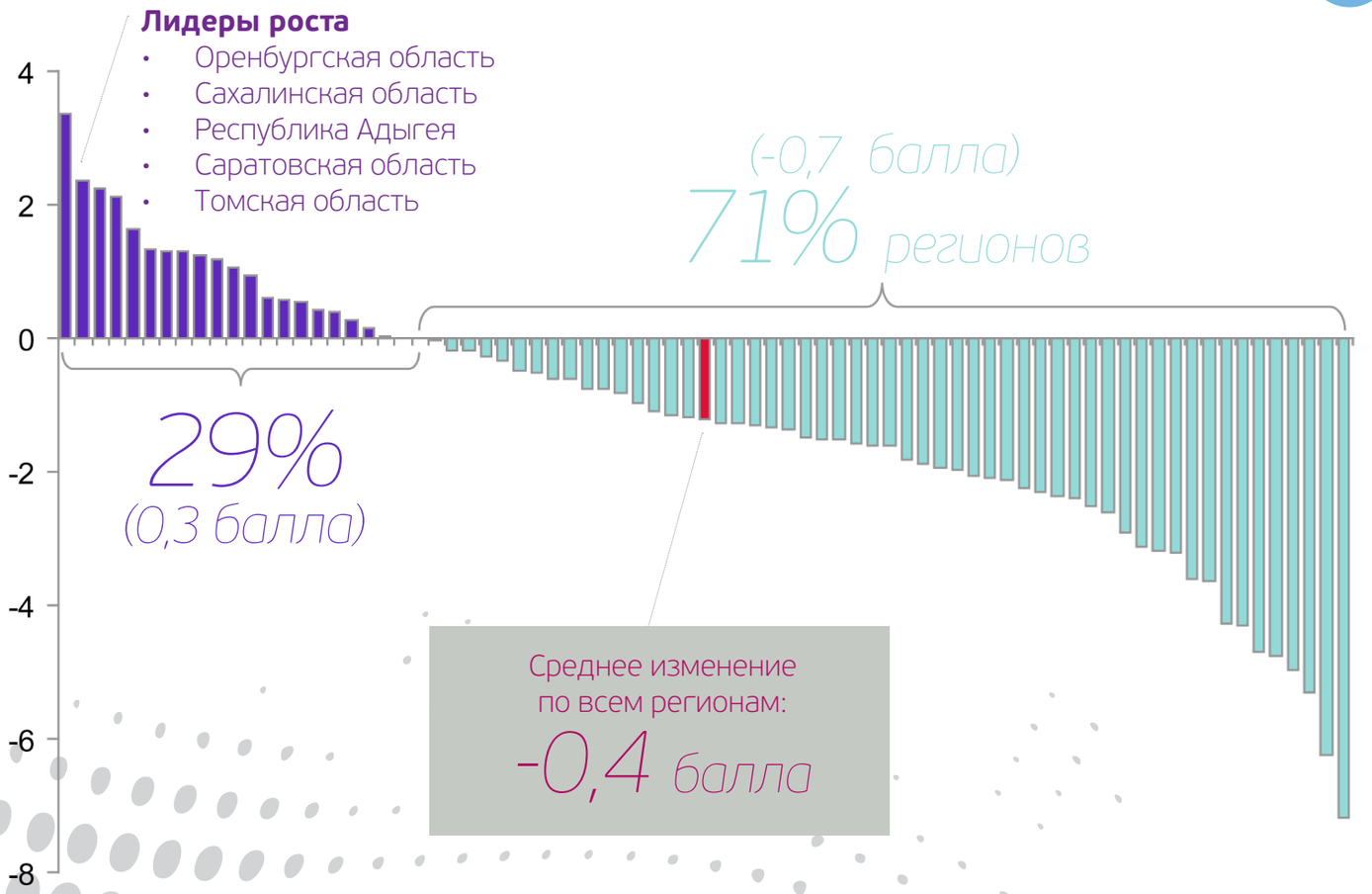

КЛЮЧЕВЫЕ ВЫВОДЫ

- Ухудшение фактора В3 «Качество и доступность финансовой поддержки» произошло в **60** регионах России
- Ключевой фактор падения — показатель **В3.3 «Государственная финансовая поддержка»**
- При этом ряд регионов показали существенную положительную динамику, в особенности **Оренбургская** и **Сахалинская область**

НАЦИОНАЛЬНЫЙ РЕЙТИНГ состояния инвестиционного климата в субъектах РФ

АГЕНТСТВО СТРАТЕГИЧЕСКИХ ИНИЦИАТИВ

РЕЙТИНГ 2016 Г.: ПЕРВАЯ ДЕСЯТКА

ТРОЙКА ЛИДЕРОВ НЕ ИЗМЕНИЛАСЬ, 4 НОВЫХ РЕГИОНА

Рейтинг 2016	Регион	Рейтинг 2015	Индекс 2016	Индекс 2015	Изменение индекса
1	Республика Татарстан	1	265,1	269,5	-4,5
2	Белгородская область	3	259,7	261,3	-1,6
3	Калужская область	2	251,7	263,5	-11,8
4	Тульская область	10	251,4	243,3	8,1
5	Тюменская область	15	251,4	241,5	9,9
6	Чувашская Республика	9	249,9	244,8	5,1
7	Краснодарский край	7	249,2	246,5	2,7
8	Владимирская область	18	248,5	241,1	7,4
9	Ханты-Мансийский АО	12	248,0	242,5	5,4
10	Москва	13	247,8	242,1	5,8

Новый регион в ТОП-10 по сравнению с 2015 г.

НАЦИОНАЛЬНЫЙ РЕЙТИНГ состояния инвестиционного климата в субъектах РФ

АГЕНТСТВО СТРАТЕГИЧЕСКИХ ИНИЦИАТИВ

РЕЙТИНГ 2016 Г.: ВТОРАЯ ДЕСЯТКА

ОСНОВНОЙ ДРАЙВЕР УЛУЧШЕНИЯ ИНВЕСТИЦИОННОГО КЛИМАТА

Рейтинг 2016	Регион	Рейтинг 2015	Индекс 2016	Индекс 2015	Изменение индекса
11	Ульяновская область	5	247,2	254,3	↓ -7,1
12	Томская область	23	245,4	238,3	↑ 7,1
13	Орловская область	27	247,6	236,5	↑ 11,1
14	Чеченская Республика	17	246,0	241,1	↑ 4,9
15	Кировская область	25	243,5	237,1	↑ 6,4
16	Липецкая область	34	242,6	231,5	↑ 11,0
17	Республика Мордовия	24	242,5	237,7	↑ 4,8
18	Ямало-Ненецкий автономный округ	16	242,4	241,1	↑ 1,3
19	Тамбовская область	4	241,8	259,6	↓ -17,8
20	Республика Башкортостан	40	241,3	227,6	↑ 13,7

Регионы из первой десятки в 2015 г.

НАЦИОНАЛЬНЫЙ РЕЙТИНГ состояния инвестиционного климата в субъектах РФ

АГЕНТСТВО СТРАТЕГИЧЕСКИХ ИНИЦИАТИВ

ЧЕМ ЛУЧШЕ РАБОТАЕТ ПРОЕКТНЫЙ ОФИС, ТЕМ ВЫШЕ ПОЗИЦИЯ В РЕЙТИНГЕ

РЕЗУЛЬТАТЫ РЕЙТИНГА-2016 И ОЦЕНОК РАБОТЫ ПРОЕКТНЫХ ОФИСОВ – ЗНАЧИМАЯ ПОЛОЖИТЕЛЬНАЯ ЗАВИСИМОСТЬ

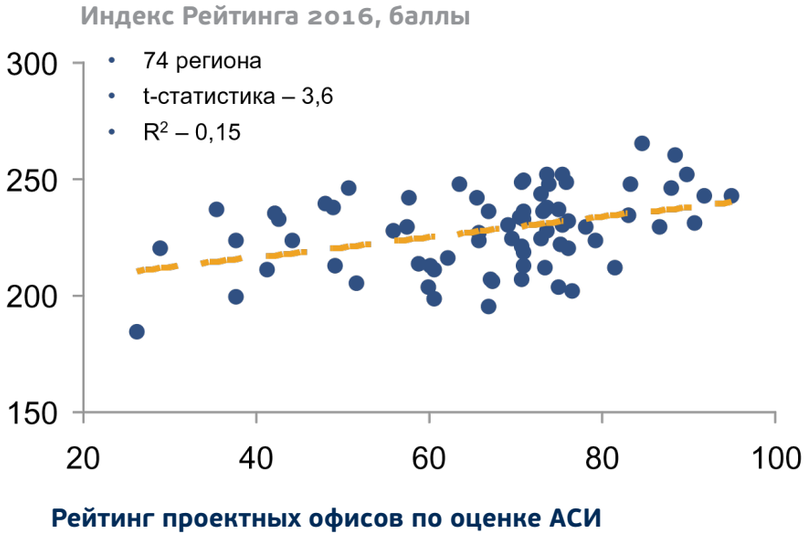

ПРОЕКТНЫЕ ОФИСЫ РЕГИОНОВ ПЕРВОЙ И ВТОРОЙ ДЕСЯТОК РАБОТАЮТ ЛУЧШЕ

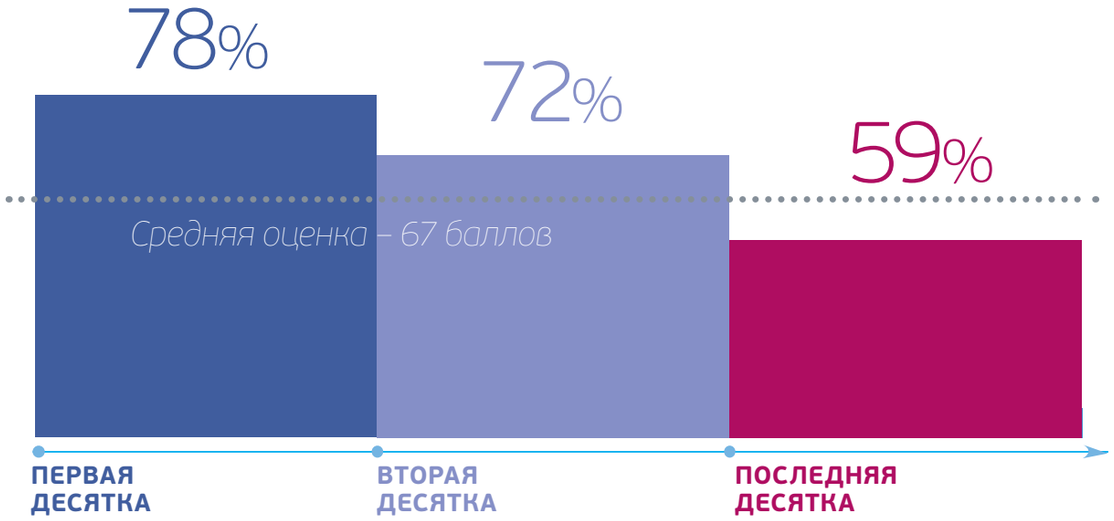

Высокие оценки деятельности проектных офисов – у лидеров Рейтинга и лидеров изменений

- Татарстан, Белгородская и Калужская обл. (первая тройка): 85, 89 и 76 баллов из 100
- Липецкая, Тюменская (одни из лидеров роста): 95, 90 и 91 балл из 100