

**Типовой договор**  
**аренды лесного участка для ведения сельского хозяйства**  
**№ \_\_\_\_\_**

г. Анадырь \_\_\_\_\_

« \_\_\_\_\_ » \_\_\_\_\_ 2023 г.

Департамент природных ресурсов и экологии Чукотского автономного округа, ОГРН 1198709000160, ИНН 8709908164, КПП 870901001, зарегистрирован 1 марта 2019 года Межрайонной инспекцией Федеральной налоговой службы № 1 по Чукотскому автономному округу, юридический адрес: 689000, Чукотский автономный округ, город Анадырь, улица Отке, дом 26, в лице \_\_\_\_\_

\_\_\_\_\_,  
(должность, фамилия, имя, отчество (последнее при наличии))

действующего на основании \_\_\_\_\_,

(правоустанавливающий документ (положение, устав) или доверенность, их реквизиты)

именуемый в дальнейшем Арендодателем, с одной стороны, и \_\_\_\_\_

\_\_\_\_\_,  
(наименование юридического лица или фамилия, имя, отчество (последнее при наличии) гражданина, в том числе индивидуального предпринимателя)

в лице \_\_\_\_\_

\_\_\_\_\_,  
(фамилия, имя, отчество (последнее при наличии) лица,  
действующего от имени гражданина,

\_\_\_\_\_,  
должность (при наличии), фамилия, имя, отчество (последнее при наличии)  
лица, действующего от имени юридического лица)

действующего на основании \_\_\_\_\_,

(устав, доверенность (при наличии), их реквизиты)

именуемый в дальнейшем Арендатором, с другой стороны, заключили настоящий Договор о нижеследующем:

## **I. Предмет Договора**

### **1.1. По настоящему Договору Арендодатель, на основании**

\_\_\_\_\_  
(номер и дата протокола о результатах аукциона, в случае заключения договора с единственным участником аукциона или лицом, сделавшим предпоследнее предложение (если победитель аукциона уклонился от заключения договора) - ссылка на ч. 7 или ч. 9 ст. 79 Лесного кодекса Российской Федерации))

обязуется предоставить, а Арендатор обязуется принять во временное пользование лесной участок, находящийся в государственной собственности, определенный в пункте 1.2 настоящего Договора (далее - лесной участок).

1.2. Лесной участок, предоставляемый по настоящему Договору, имеет следующие характеристики:

площадь: 367 782,4000 га;

местоположение: Чукотский автономный округ, Анадырский муниципальный район, Чукотское лесничество, часть – 1 Марковского участкового лесничества, кварталы № 172 (выделы 1-11), 173 (выделы 1-17, 19-21, 23, 25-28, 30-31, 33-34, 36-38), 174 (выделы 1-14, 16-20, 24, 26-27, 31-33, 48-49), 175 (выделы 1-26), 176 (выделы 1-50), 177 (выделы 1-31, 33-35, 39-83), 178 (выделы 1-26, 28-45), 181 (выделы 1-47), 183 (выделы 1-35, 37-46, 48-92, 94-101), 184 (выделы 1-21, 24-28, 30-

45, 48-61, 63-80, 82-94, 96-112), 187 (выделы 2-6, 9-29, 31-33, 35-37, 39, 41-58, 60-65, 67-91, 93-126), 213 (выделы 1-34, 39-42, 52, 56, 60-63, 69, 80), 216 (выделы 1-37, 39-41, 43-49, 52-59, 61-66, 69, 71-75), 217 (выделы 1-31, 33-34, 36-40), 218 (выделы 1-28, 30-31, 33-43, 45-50), 219 (выделы 1-60), 220 (выделы 1-11, 14-15, 17-27, 29-31, 34-35, 37-42, 44-47, 50-53, 56-59, 61-77, 79-81, 84-88, 90-98), 221 (1-6, 8-30, 32-111), 249 (выделы 1-57, 60-70), часть – 2 Марковского участкового лесничества (бывшие земли совхоза «Марковский»), кварталы 18 (выделы 1-30), 19 (выделы 1-52);

кадастровый номер: 87:04:010001:229;

категория защитности:

- леса расположенные в пустынных, полупустынных, лесостепных, лесотундровых зонах, степях, горах;

- леса, расположенные в нерестоохранных полосах лесов;

вид разрешенного использования: **ведение сельского хозяйства.**

1.3. Арендатору передается лесной участок с целью **ведения северного оленеводства.**

1.4. Границы лесного участка указаны в схеме расположения лесного участка, предусмотренной приложением № 1 к настоящему Договору.

Характеристики лесного участка на день заключения настоящего Договора в соответствии с данными государственного лесного реестра приводятся в приложении № 2 к настоящему Договору.

1.5. Объем использования лесов в год вступления настоящего Договора в силу и в год прекращения действия настоящего Договора устанавливается с учетом периода действия настоящего Договора в указанные годы.

## **II. Арендная плата**

2.1. Арендная плата по настоящему Договору составляет 114 306 (сто четырнадцать тысяч триста шесть) рублей 77 копеек в год.

Арендная плата определяется в соответствии со статьей 73 Лесного кодекса Российской Федерации на основе минимального размера арендной платы.

Расчет арендной платы приводится в приложении № 3 к настоящему Договору.

2.2. Размер арендной платы подлежит изменению в соответствии с коэффициентами к ставкам платы, установленными постановлением Правительства Российской Федерации для соответствующего года.

2.3. Арендатор вносит арендную плату в сроки, предусмотренные приложением № 4 к настоящему Договору.

Обязательство по оплате арендной платы, установленной пунктом 2.1 настоящего Договора, возникает у Арендатора с даты государственной регистрации настоящего Договора и прекращается с даты возврата Арендатором лесного участка, оформленного соответствующим актом приема-передачи, в соответствии с пунктом 3.4 настоящего Договора.

Первое внесение арендной платы (оплата первого платежа) Арендатор производит в течение 15 (пятнадцати) календарных дней после вступления в силу настоящего Договора (после государственной регистрации настоящего Договора).

В первый и последний год действия настоящего Договора арендная плата рассчитывается исходя из фактического количества дней аренды, годового размера арендной платы и количества дней в году.

До наступления очередного срока платежа Арендатор имеет право внести сумму, превышающую платеж, установленный приложением № 4 к настоящему Договору. В случае отсутствия задолженности разница между указанными платежами зачисляется Арендодателем в счет будущих платежей Арендатора.

### **III. Взаимодействие сторон**

#### **3.1. Арендодатель имеет право:**

а) осуществлять осмотр арендованного лесного участка для оценки соблюдения Арендатором выполнения условий настоящего Договора в части использования лесного участка по назначению в соответствии с законодательством Российской Федерации;

б) предоставлять арендованный лесной участок или его часть третьим лицам для иных видов использования лесов, предусмотренных лесохозяйственным регламентом лесничества, за исключением случаев, когда одновременное многоцелевое использование лесного участка невозможно, а также выдавать разрешение на выполнение работ по геологическому изучению недр;

в) осуществлять проверки соблюдения Арендатором условий настоящего Договора и проекта освоения лесов.

#### **3.2. Арендодатель обязан:**

а) передать лесной участок Арендатору по акту приема-передачи лесного участка, форма которого предусмотрена приложением № 5 к настоящему Договору, в течение 3 рабочих дней после заключения настоящего Договора;

после подписания настоящего Договора или изменений к нему в течение 14 дней обратиться с заявлением о государственной регистрации права аренды лесного участка, передаваемого по настоящему Договору, или изменений, вносимых в настоящий Договор, в уполномоченный Правительством Российской Федерации федеральный орган исполнительной власти или его территориальный орган, осуществляющий государственный кадастровый учет и государственную регистрацию прав, и в течение 10 дней со дня подачи указанного заявления известить в письменной форме Арендатора о подаче таких документов;

не позднее 60 дней со дня подписания настоящего Договора передать Арендатору экземпляр настоящего Договора, копию документа, подтверждающего государственную регистрацию, или уведомление об отказе в государственной регистрации права аренды лесного участка, передаваемого по настоящему Договору;

б) информировать в письменной форме в течение 15 дней со дня принятия решения о предоставлении арендованного лесного участка или его части третьим лицам для иных видов использования лесов, предусмотренных лесохозяйственным регламентом лесничества, а также в случае выдачи разрешения на выполнение работ по геологическому изучению недр - о возникших правах третьих лиц на

предоставленный в аренду лесной участок;

в) уведомить Арендатора о времени и месте проведения проверки соблюдения Арендатором условий настоящего Договора и проекта освоения лесов за 3 дня до проведения проверки;

г) уведомить Арендатора об осуществлении мероприятий, предусмотренных частью 1 статьи 53.7 Лесного кодекса Российской Федерации, за 3 дня до начала их осуществления;

д) принять от Арендатора в день окончания срока действия настоящего Договора лесной участок по акту приема-передачи лесного участка, форма которого предусмотрена приложением № 5 к настоящему Договору, в состоянии, пригодном для ведения лесного хозяйства, с характеристиками лесного участка, установленными проектом освоения лесов на день окончания срока действия настоящего Договора;

в случае досрочного прекращения действия настоящего Договора принять от Арендатора лесной участок в день досрочного прекращения действия настоящего Договора по акту приема-передачи лесного участка, форма которого предусмотрена приложением № 5 к настоящему Договору, в состоянии, пригодном для ведения лесного хозяйства;

е) представлять Арендатору сведения о поступивших по настоящему Договору платежах в течение 30 дней со дня получения запроса в письменной форме;

ж) в порядке, установленном законодательством Российской Федерации, осуществлять федеральный государственный лесной надзор или муниципальный лесной контроль (лесную охрану);

з) в случае изменения коэффициентов к ставкам платы, указанных в пункте 2.2 настоящего Договора, производить перерасчет арендной платы и уведомлять Арендатора в письменной форме об изменении размера арендной платы и о сумме, подлежащей уплате, в течение 14 дней со дня изменения размера арендной платы;

и) в случае изменения ставок платы, указанных в пункте 2.2 настоящего Договора, производить перерасчет арендной платы и уведомлять Арендатора в письменной форме об изменении размера арендной платы и о сумме, подлежащей уплате, в течение 14 дней со дня изменения размера арендной платы;

к) в случае изменения реквизитов для осуществления платежей, предусмотренных настоящим договором, уведомить в письменной форме Арендатора об этом в течение 5 рабочих дней со дня изменения реквизитов;

л) предоставлять Арендатору информацию о возможности и местах приобретения, районированного посевного и посадочного материала в течение 30 дней со дня получения запроса в письменной форме;

м) организовать и осуществить приемку выполненных Арендатором работ по охране, защите и воспроизводству лесов с учетом предусмотренных проектом освоения лесов сроков выполнения указанных работ, уведомив Арендатора за 10 дней до проведения указанной приемки.

### **3.3. Арендатор имеет право:**

а) приступить к использованию лесного участка в соответствии с условиями

настоящего Договора после заключения настоящего Договора, подписания сторонами акта приема-передачи лесного участка, форма которого предусмотрена приложением № 5 к настоящему Договору, получения положительного заключения государственной экспертизы проекта освоения лесов и подачи лесной декларации;

б) осуществлять на лесном участке в порядке, установленном законодательством Российской Федерации, создание лесной инфраструктуры;

в) осуществлять на лесном участке в порядке, установленном законодательством Российской Федерации, строительство, реконструкцию и эксплуатацию объектов, не связанных с созданием лесной инфраструктуры;

г) заключать соглашение об установлении сервитута в отношении лесного участка либо его части при наличии согласия Арендодателя (в письменной форме) на заключение такого соглашения;

д) получать информацию от Арендодателя о планируемых рубках лесных насаждений на лесном участке, являющимся предметом настоящего Договора;

е) осуществлять ведение сельского хозяйства в соответствии с лесным планом субъекта Российской Федерации, лесохозяйственным регламентом лесничества и проектом освоения лесов;

ж) получать от Арендодателя информацию о возможности и местах приобретения, районированного посевного и посадочного материала.

#### **3.4. Арендатор обязан:**

а) принять лесной участок от Арендодателя по акту приема-передачи лесного участка, форма которого предусмотрена приложением № 5 к настоящему Договору, в течение 3 рабочих дней после заключения настоящего Договора;

после подписания настоящего Договора или изменений к нему в течение 14 дней обратиться с заявлением о государственной регистрации права аренды лесного участка, передаваемого по настоящему Договору, или изменений, вносимых в настоящий Договор, в уполномоченный Правительством Российской Федерации федеральный орган исполнительной власти или его территориальный орган, осуществляющий государственный кадастровый учет и государственную регистрацию прав, и в течение 10 дней со дня подачи указанного заявления известить в письменной форме Арендодателя о подаче таких документов;

не позднее 60 дней со дня подписания настоящего Договора передать Арендодателю экземпляр настоящего Договора, копию документа, подтверждающего государственную регистрацию, или уведомление об отказе в государственной регистрации права аренды лесного участка, передаваемого по настоящему Договору;

б) использовать лесной участок по назначению в соответствии с законодательством Российской Федерации и настоящим Договором;

в) вносить арендную плату в размерах, учитывающих коэффициенты к ставкам платы, установленные постановлением Правительства Российской Федерации от 22.05.2007 № 310 «О ставках платы за единицу объема лесных ресурсов и ставках платы за единицу площади лесного участка, находящегося в федеральной собственности», и сроки, которые установлены настоящим Договором, согласно пунктам 2.1, 2.2 и приложению № 4 к настоящему Договору;

г) в течение 6 месяцев со дня заключения настоящего Договора разработать и представить Арендодателю проект освоения лесов для проведения государственной экспертизы;

не позднее чем за 6 месяцев до окончания срока действия проекта освоения лесов разработать и представить Арендодателю проект освоения лесов на следующий срок для проведения государственной экспертизы;

д) в порядке, установленном законодательством Российской Федерации, подавать лесную декларацию;

е) осуществлять установленный настоящим Договором вид использования лесов в соответствии с законодательством Российской Федерации, проектом освоения лесов и лесной декларацией;

ж) соблюдать установленные режимы особо охраняемых природных территорий, особо защитных участков лесов, расположенных в границах арендованного лесного участка, сохранять виды растений и животных, занесенных в Красную книгу Российской Федерации и красную книгу Чукотского автономного округа, а также места их обитания;

осуществлять мероприятия по сохранению биоразнообразия (сохранять отдельные ценные деревья в любом ярусе и их группы) в соответствии с лесохозяйственным регламентом лесничества и проектом освоения лесов;

з) осуществлять меры по предупреждению лесных пожаров в соответствии с законодательством Российской Федерации, проектом освоения лесов и приложением № 6 к настоящему Договору;

и) в случае обнаружения лесного пожара на арендованном лесном участке Арендатор немедленно обязан сообщить об этом в специализированную диспетчерскую службу (телефон: 8-800-100-94-00) и принять все возможные меры по недопущению распространения лесного пожара;

к) осуществлять санитарно-оздоровительные мероприятия на переданном в аренду лесном участке в соответствии с законодательством Российской Федерации, проектом освоения лесов и приложением № 6 к настоящему Договору;

л) осуществлять мероприятия по воспроизводству лесов на лесном участке в соответствии с законодательством Российской Федерации и проектом освоения лесов;

м) осуществлять на лесном участке расчистку квартальных просек и замену квартальных столбов в соответствии с проектом освоения лесов;

н) обеспечивать сохранность объектов лесного семеноводства;

о) при повреждении или уничтожении по вине Арендатора верхнего плодородного слоя почвы, искусственных или естественных водотоков, рек, ручьев приводить их в состояние, пригодное для использования по назначению, предусмотренному лесохозяйственным регламентом лесничества, восстанавливать объекты лесной инфраструктуры и объекты, не связанные с созданием лесной инфраструктуры, поврежденные по вине Арендатора;

п) согласовать с Арендодателем в письменной форме совершение действий, предусмотренных статьями 5 Федерального закона от 04.12.2006 № 201-ФЗ «О введении в действие Лесного кодекса Российской Федерации»;

р) в день окончания срока действия настоящего Договора передать

Арендодателю лесной участок по акту приема-передачи лесного участка, форма которого предусмотрена приложением № 5 к настоящему Договору, в состоянии, пригодном для ведения лесного хозяйства, с характеристиками лесного участка, установленными проектом освоения лесов на день окончания срока действия настоящего Договора;

в случае досрочного прекращения действия настоящего Договора передать Арендодателю лесной участок в день досрочного прекращения действия настоящего Договора по акту приема-передачи лесного участка, форма которого предусмотрена приложением № 5 к настоящему Договору, в состоянии, пригодном для ведения лесного хозяйства;

с) сообщить Арендодателю в письменной форме не позднее чем за 90 дней о намерении расторгнуть настоящий Договор;

т) по истечении срока действия настоящего Договора или в случае досрочного прекращения срока действия настоящего Договора освободить лесной участок от объектов недвижимого имущества, обеспечить снос объектов, созданных для освоения лесного участка, и осуществить рекультивацию земель, на которых расположены леса и которые подверглись загрязнению и иному негативному воздействию в соответствии с проектом рекультивации земель и требованиями законодательства Российской Федерации;

у) извещать Арендодателя в письменной форме об изменении банковских реквизитов, места нахождения юридического лица, а также об изменении лица, имеющего право действовать без доверенности от имени Арендатора, в течение 5 рабочих дней со дня таких изменений;

ф) представлять отчеты, предусмотренные статьями 49, 60, 60.11, 60.16, 66 Лесного кодекса Российской Федерации;

х) сдать выполненные работы по охране, защите и воспроизводству лесов в сроки, определенные Арендодателем в соответствии с подпунктом «м» пункта 3.2 настоящего Договора.

3.5. Арендатор не вправе препятствовать доступу граждан на арендованный лесной участок, а также осуществлению заготовки и сбору находящихся на них пищевых и недревесных лесных ресурсов, за исключением случаев, предусмотренных статьей 11 Лесного кодекса Российской Федерации. Арендованный лесной участок может быть огорожен, в случаях, предусмотренных Лесным кодексом Российской Федерации.

#### **IV. Ответственность сторон**

4.1. За неисполнение или ненадлежащее исполнение обязательств, предусмотренных настоящим Договором, Арендодатель и Арендатор несут ответственность согласно законодательству Российской Федерации (включая обязанность возместить в соответствии с Гражданским кодексом Российской Федерации убытки, причиненные таким неисполнением или ненадлежащим исполнением) и настоящему Договору.

4.2. За нарушение условий настоящего Договора Арендатор уплачивает Арендодателю неустойку в следующем размере:

а) за нарушение Арендатором сроков внесения арендной платы, предусмотренных приложением № 4 к настоящему Договору, - 0,1 процента от суммы просроченного платежа за каждый день просрочки;

начисление неустойки производится, начиная со дня, следующего за днем истечения срока платежа, и до дня внесения просроченного платежа в полном объеме;

б) за нарушение срока разработки и представления Арендодателю проекта освоения лесов для проведения государственной или муниципальной экспертизы, предусмотренного подпунктом «г» пункта 3.4 настоящего Договора, или использование лесного участка без проекта освоения лесов -50 тыс. рублей (для индивидуального предпринимателя) или 150 тыс. рублей (для юридического лица) за каждый полный календарный месяц просрочки по истечении установленного срока;

в) за невыполнение или несвоевременное выполнение работ по очистке мест рубок от порубочных остатков в соответствии с Правилами ухода за лесами, Правилами пожарной безопасности в лесах, Правилами санитарной безопасности в лесах, Видами лесосечных работ, порядком и последовательностью их проведения, захламление по вине Арендатора просек и прилегающих к лесосекам полос шириной 50 метров - 5-кратная стоимость затрат, необходимых для очистки данной территории по нормативам в области лесного хозяйства, предусмотренным законодательством Российской Федерации, законодательством субъектов Российской Федерации;

г) за рубку лесных насаждений, предусмотренную проектом освоения лесов, без подачи лесной декларации - 25-кратная стоимость заготовленной древесины, определенная по ставкам платы за единицу объема лесных ресурсов, установленным постановлением Правительства Российской Федерации;

д) за использование лесного участка без подачи лесной декларации - 20 тыс. рублей (для физического лица или индивидуального предпринимателя) или 70 тыс. рублей (для юридического лица);

е) за все количество срубленных или поврежденных до степени прекращения роста деревьев за пределами лесосек на смежных с ними 50-метровых полосах - 10-кратная стоимость срубленных или поврежденных деревьев, определенная по ставкам платы за единицу объема лесных ресурсов, установленным постановлением Правительства Российской Федерации для древесины лесных насаждений по первому разряду такс во всех лесотаксовых районах;

ж) за рубку или повреждение семенников и деревьев в семенных куртинах и полосах, за рубку деревьев, не подлежащих рубке при проведении сплошных, выборочных рубок, - 5-кратная стоимость соответствующей срубленной древесины, а также поврежденных семенников и деревьев в семенных куртинах и полосах, определенная по ставкам платы за единицу объема лесных ресурсов, установленным постановлением Правительства Российской Федерации для древесины лесных насаждений по первому разряду такс во всех лесотаксовых районах;

з) за проведение заготовки и трелевки древесины способами, в результате которых в горных условиях возникла эрозия, - 100 тыс. рублей за каждый гектар эродированной площади, на которой поврежден гумусовый слой почвы;



и) за оставление не вывезенной в установленный срок (включая предоставленные отсрочки) древесины на лесосеках, в местах производства работ по расчистке площадей под лесные склады, трассы лесовозных дорог, постройки, сооружения - 7-кратная стоимость не вывезенной в срок древесины, определенная по ставкам платы за единицу объема лесных ресурсов, установленным постановлением Правительства Российской Федерации для древесины лесных насаждений по первому разряду такс во всех лесотаксовых районах;

к) за уничтожение или повреждение квартальных столбов - 5 тыс. рублей;

л) за оставление на лесосеках завалов, зависших, срубленных деревьев - 7-кратная стоимость оставленных деревьев, определенная по ставкам платы за единицу объема лесных ресурсов, установленным постановлением Правительства Российской Федерации для древесины лесных насаждений по первому разряду такс во всех лесотаксовых районах;

м) за невыполнение и несвоевременное выполнение противопожарных, санитарно-оздоровительных мероприятий, мероприятий по воспроизводству лесов - 3-кратная стоимость затрат, необходимых для выполнения этих мероприятий по нормативам в области лесного хозяйства, предусмотренным законодательством Российской Федерации, законодательством субъектов Российской Федерации;

н) за совершение действий, предусмотренных статьей 5 Федерального закона от 04.12.2006 № 201-ФЗ «О введении в действие Лесного кодекса Российской Федерации», без письменного согласования с Арендодателем - годовая арендная плата, предусмотренная настоящим Договором;

о) при непредставлении Арендатором в письменной форме сведений об изменении банковских реквизитов, места нахождения юридического лица, а также об изменении лица, имеющего право действовать без доверенности от имени Арендатора, в установленный настоящим Договором срок - 10 тыс. рублей;

п) за невыполнение обязательств, установленных подпунктом «т» пункта 3.4 настоящего Договора, - 4-кратная стоимость работ, необходимых для восстановления соответствующей территории по нормативам в области лесного хозяйства, предусмотренным законодательством Российской Федерации, законодательством субъектов Российской Федерации.

4.3. Уплата неустойки не освобождает Арендатора от выполнения обязательств, предусмотренных настоящим Договором.

4.4. В случае несвоевременной передачи лесного участка после истечения срока действия настоящего Договора или несвоевременной передачи лесного участка при досрочном прекращении срока действия настоящего Договора Арендатор уплачивает Арендодателю за все время просрочки возврата лесного участка арендную плату и возмещает убытки, причиненные Арендодателю в случае, когда указанная плата не покрывает причиненные Арендодателю убытки.

## **V. Порядок изменения и расторжения Договора**

5.1. Все изменения к настоящему Договору оформляются в письменной форме и подписываются сторонами.

5.2. **Внесение изменений в Договор, заключенный по результатам**

**аукциона**, на основании соглашения сторон такого договора или по требованию одной из его сторон **не допускается**, за исключением случаев изменения целевого назначения или разрешенного использования лесов, существенного изменения параметров использования лесов (возрасты рубок, расчетная лесосека, сроки использования лесов) или существенного изменения обстоятельств, из которых стороны договора аренды лесного участка исходили при его заключении, если такое изменение обстоятельств возникло вследствие природных явлений (лесных пожаров, ветровалов, наводнений и других стихийных бедствий) и стало основанием для внесения изменений в государственный лесной реестр.

5.3. При изменении условий настоящего Договора обязательства сторон сохраняются в измененном виде.

5.4. Настоящий Договор прекращает действие в случаях, предусмотренных гражданским законодательством Российской Федерации, и случаях, предусмотренных пунктами 5.5, 5.6 настоящего Договора.

5.5. Арендодатель вправе отказаться от исполнения настоящего Договора в одностороннем порядке в случаях невнесения Арендатором арендной платы 2 и более раз подряд по истечении установленного настоящим Договором срока платежа, невыполнения Арендатором либо выполнения Арендатором мероприятий по воспроизводству лесов в объемах, менее 50 % предусмотренных проектом освоения лесов, в течение трех лет подряд, а также при исключении инвестиционного проекта из перечня приоритетных инвестиционных проектов в области освоения лесов, уведомив об этом Арендатора в письменной форме за 30 дней до даты расторжения договора. Арендодатель вправе отказаться от исполнения настоящего Договора в одностороннем порядке только после направления арендатору письменного предупреждения о необходимости исполнения им обязательства в разумный срок и осуществления после этого сверки выполненных работ (устранения нарушений).

Настоящий Договор прекращает свое действие с даты, указанной в письменном уведомлении. В случае одностороннего отказа Арендодателя от исполнения настоящего Договора он считается расторгнутым.

5.6. Арендатор вправе в одностороннем порядке расторгнуть настоящий Договор, известив об этом Арендодателя в письменной форме за 90 дней до предполагаемой даты расторжения, при условии отсутствия недоимки по арендной плате.

## **VI. Срок действия Договора**

6.1. Срок действия настоящего Договора устанавливается с даты государственной регистрации права аренды лесного участка и составляет 49 (сорок девять) лет.

## **VII. Прочие условия**

7.1. Спорные вопросы, возникающие в ходе исполнения настоящего Договора, или вопросы, не оговоренные в настоящем Договоре, разрешаются путем

переговоров. В случае, если согласие путем переговоров не достигнуто, указанные вопросы разрешаются в судебном порядке.

Рассмотрение споров в судебном порядке производится по месту нахождения Арендодателя.

7.2. Арендатор и Арендодатель несут ответственность за неисполнение или ненадлежащее исполнение своих обязательств по настоящему Договору, если не докажут, что надлежащее исполнение оказалось невозможным вследствие непреодолимой силы.

7.3. Настоящий Договор составлен в трех экземплярах, имеющих одинаковую юридическую силу, по одному для каждой из сторон Договора, один для регистрирующего органа.

7.4. Приложения к настоящему Договору являются его неотъемлемыми частями.

7.5. Включение в настоящий Договор положений, не предусмотренных типовым договором аренды лесного участка для ведения сельского хозяйства, утвержденным приказом Минприроды России от 30.07.2020 № 542, и исключение из него положений, предусмотренных типовым договором аренды лесного участка для ведения сельского хозяйства, утвержденным приказом Минприроды России от 30.07.2020 № 542, не допускаются.

#### **VIII. Реквизиты и подписи сторон**

<b>АРЕНДОДАТЕЛЬ:</b>	<b>Департамент природных ресурсов и экологии Чукотского автономного округа</b>
Место нахождения	689000, Чукотский автономный округ, г. Анадырь, ул. Отке, д. 26
Адрес для направления почтовой корреспонденции	689000, Чукотский автономный округ, г. Анадырь, ул. Отке, д. 26
ИНН	8709908164
КПП	870901001
ОГРН	1198709000160
ОКТМО	77701000001
<b>Банковские реквизиты</b>	
Банк получателя	УФК по Чукотскому автономному округу (Департамент природных ресурсов и экологии Чукотского автономного округа, л/сч. № 04881D92210) ОТДЕЛЕНИЕ АНАДЫРЬ БАНКА РОССИИ/УФК ПО ЧУКОТСКОМУ АВТОНОМНОМУ ОКРУГУ г. Анадырь
р/с	03100643000000018800
к/с	40102810745370000064
БИК	017719101
	_____(подпись) м.п.
<b>АРЕНДАТОР:</b>	<b>Наименование юридического лица</b>
Место нахождения	
Адрес для направления	

почтовой корреспонденции	
ИНН	
КПП	
ОГРН	
ОКПО	
Банковские реквизиты	
Банк получателя	
р/с	
к/с	
БИК	
	_____(подпись) м.п. (при наличии)
ПРЕДСТАВИТЕЛЬ АРЕНДАТОРА ПО ДОВЕРЕННОСТИ:	Фамилия, имя, отчество (последнее при наличии)
Паспортные данные (серия, номер, дата выдачи и кем выдан паспорт)	
Доверенность (номер, дата)	
Адрес регистрации	
Телефон	
	_____(подпись) м.п. (при наличии)

Арендодатель

\_\_\_\_\_( )  
М.П.  
« \_\_\_\_ » \_\_\_\_\_ 2023 г.

Арендатор

\_\_\_\_\_( )  
М.П.  
« \_\_\_\_ » \_\_\_\_\_ 2023 г.

**СХЕМА**  
**расположения и границы лесного участка**

Чукотский автономный округ, Анадырский муниципальный район, Чукотское лесничество, часть – 1 Марковского участкового лесничества, кварталы № 172 (выделы 1-11), 173 (выделы 1-17, 19-21, 23, 25-28, 30-31, 33-34, 36-38), 174 (выделы 1-14, 16-20, 24, 26-27, 31-33, 48-49), 175 (выделы 1-26), 176 (выделы 1-50), 177 (выделы 1-31, 33-35, 39-83), 178 (выделы 1-26, 28-45), 181 (выделы 1-47), 183 (выделы 1-35, 37-46, 48-92, 94-101), 184 (выделы 1-21, 24-28, 30-45, 48-61, 63-80, 82-94, 96-112), 187 (выделы 2-6, 9-29, 31-33, 35-37, 39, 41-58, 60-65, 67-91, 93-126), 213 (выделы 1-34, 39-42, 52, 56, 60-63, 69, 80), 216 (выделы 1-37, 39-41, 43-49, 52-59, 61-66, 69, 71-75), 217 (выделы 1-31, 33-34, 36-40), 218 (выделы 1-28, 30-31, 33-43, 45-50), 219 (выделы 1-60), 220 (выделы 1-11, 14-15, 17-27, 29-31, 34-35, 37-42, 44-47, 50-53, 56-59, 61-77, 79-81, 84-88, 90-98), 221 (1-6, 8-30, 32-111), 249 (выделы 1-57, 60-70), часть – 2 Марковского участкового лесничества (бывшие земли совхоза «Марковский»), кварталы 18 (выделы 1-30), 19 (выделы 1-52);

Масштаб: 1 : 500 000

Кадастровый номер участка: 87:04:010001:229;

Номер учетной записи в государственном лесном реестре: 250-2023-11-003;

Площадь: 367 782,4000 га.

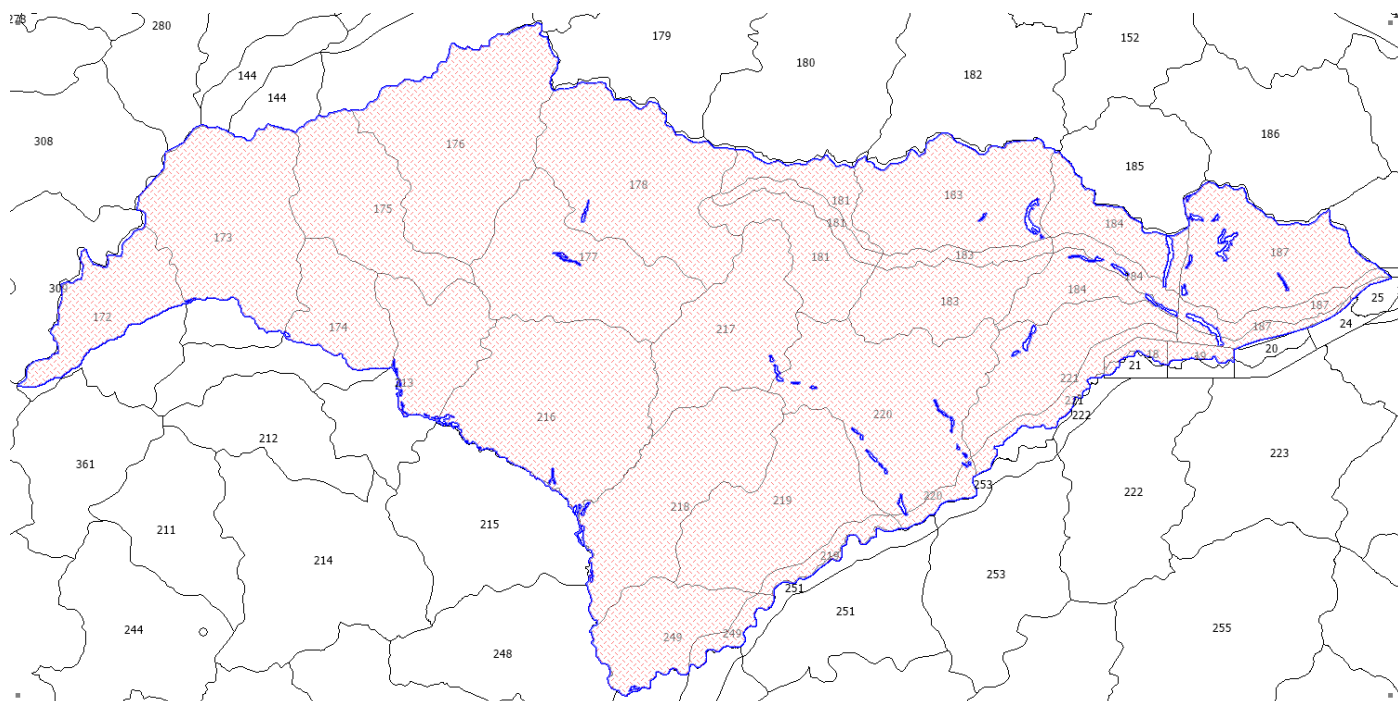

Условные обозначения:

- границы испрашиваемого участка

Арендодатель

\_\_\_\_\_  
( )  
М.П.

Арендатор

\_\_\_\_\_  
( )  
М.П.

Приложение № 2  
к договору аренды лесного участка  
№   -ЛФ   от «    »            2023 г.

## ХАРАКТЕРИСТИКИ лесного участка

на                    20   г.  
(на день заключения договора)

### 1. Распределение земель

Общая площадь всего	В том числе									
	лесные земли					нелесные земли				
	занятые лесными насаждениями	лесные культуры	лесные питомники, плантации	не занятые лесными насаждениями	итого	дороги	просеки	болота	другие	итого
1	2	3	4	5	6	7	8	9	10	11
367782,4000	66440,0000	0,0000	0,0000	13913,0000	80353,0000	0,0000	0,0000	47218,0000	240211,4000	287429,4000

### 2. Характеристика насаждений

Целевое назначение лесов	Лесничество	Участковое лесничество/ урочище (при наличии)	Лесной квартал/ лесотак. выдел	Хозяйство, преобладающая порода	Площадь (га)/запас древесины (куб. м) - всего	В том числе по группам возраста древостоя (га/куб. м)			
						молодняки	средне- возрастные	приспе- вающие	спелые и перестойные
1	2	3	4	5	6	7	8	9	10
защитные	Чукотское	Марковское	172/4	Кустарниковые, Кедровый стланик	84/840		84/840		
защитные	Чукотское	Марковское	172/6	Кустарниковые, Кедровый стланик	14/140		14/140		
защитные	Чукотское	Марковское	173/8	Кустарниковые, Кедровый стланик	12/120		12/120		
защитные	Чукотское	Марковское	173/9	Кустарниковые, Кедровый стланик	26/260		26/260		
защитные	Чукотское	Марковское	173/10	Кустарниковые, Кедровый стланик	370/3700		370/3700		
защитные	Чукотское	Марковское	173/11	Кустарниковые, Кедровый стланик	34/340		34/340		
защитные	Чукотское	Марковское	173/12	Хвойное, Лиственница	40/2000				40/2000
защитные	Чукотское	Марковское	173/13	Кустарниковые, Кедровый стланик	62/620		62/620		
защитные	Чукотское	Марковское	173/17	Кустарниковые, Кедровый стланик	110/1100		110/1100		
защитные	Чукотское	Марковское	173/19	Кустарниковые, Кедровый стланик	90/900		90/900		
защитные	Чукотское	Марковское	173/20	Хвойное, Лиственница	16/800				16/800
защитные	Чукотское	Марковское	173/21	Кустарниковые, Кедровый стланик	19/190		19/190		
защитные	Чукотское	Марковское	173/27	Кустарниковые, Кедровый стланик	270/2700		270/2700		
защитные	Чукотское	Марковское	174/5	Кустарниковые, Кедровый стланик	46/460		46/460		

защитные	Чукотское	Марковское	174/6	Кустарниковые, Кедровый стланик	34/340		34/340		
защитные	Чукотское	Марковское	174/7	Кустарниковые, Кедровый стланик	331/3310		331/3310		
защитные	Чукотское	Марковское	174/8	Кустарниковые, Кедровый стланик	280/2800		280/2800		
защитные	Чукотское	Марковское	174/11	Кустарниковые, Кедровый стланик	218/2180		218/2180		
защитные	Чукотское	Марковское	174/12	Кустарниковые, Кедровый стланик	90/900		90/900		
защитные	Чукотское	Марковское	174/18	Кустарниковые, Кедровый стланик	240/2400		240/2400		
защитные	Чукотское	Марковское	175/4	Кустарниковые, Кедровый стланик	28/560			28/560	
защитные	Чукотское	Марковское	175/7	Кустарниковые, Кедровый стланик	26/260		26/260		
защитные	Чукотское	Марковское	175/10	Кустарниковые, Кедровый стланик	468/4680		468/4680		
защитные	Чукотское	Марковское	175/11	Кустарниковые, Кедровый стланик	62/620		62/620		
защитные	Чукотское	Марковское	175/15	Кустарниковые, Кедровый стланик	22/220		22/220		
защитные	Чукотское	Марковское	175/21	Кустарниковые, Кедровый стланик	27/270		27/270		
защитные	Чукотское	Марковское	176/8	Кустарниковые, Кедровый стланик	8/80		8/80		
защитные	Чукотское	Марковское	176/9	Кустарниковые, Кедровый стланик	20/200		20/200		
защитные	Чукотское	Марковское	176/12	Кустарниковые, Кедровый стланик	28/280		28/280		
защитные	Чукотское	Марковское	176/13	Кустарниковые, Кедровый стланик	18/180		18/180		
защитные	Чукотское	Марковское	176/18	Кустарниковые, Кедровый стланик	68/680		68/680		
защитные	Чукотское	Марковское	176/19	Кустарниковые, Кедровый стланик	60/600		60/600		
защитные	Чукотское	Марковское	176/20	Кустарниковые, Кедровый стланик	22/220		22/220		
защитные	Чукотское	Марковское	176/27	Кустарниковые, Кедровый стланик	29/290		29/290		
защитные	Чукотское	Марковское	176/29	Кустарниковые, Кедровый стланик	110/1100		110/1100		
защитные	Чукотское	Марковское	176/31	Кустарниковые, Кедровый стланик	62/620		62/620		
защитные	Чукотское	Марковское	176/33	Кустарниковые, Кедровый стланик	30/300		30/300		
защитные	Чукотское	Марковское	176/35	Кустарниковые, Кедровый стланик	95/950		95/950		
защитные	Чукотское	Марковское	176/36	Кустарниковые, Кедровый стланик	190/1900		190/1900		
защитные	Чукотское	Марковское	176/38	Кустарниковые, Кедровый	28/280		28/280		

				стланик					
защитные	Чукотское	Марковское	176/41	Кустарниковые, Кедровый стланик	66/660		66/660		
защитные	Чукотское	Марковское	176/43	Кустарниковые, Кедровый стланик	28/280		28/280		
защитные	Чукотское	Марковское	176/44	Кустарниковые, Кедровый стланик	34/340		34/340		
защитные	Чукотское	Марковское	177/3	Кустарниковые, Кедровый стланик	38/380		38/380		
защитные	Чукотское	Марковское	177/5	Кустарниковые, Кедровый стланик	130/1300		130/1300		
защитные	Чукотское	Марковское	177/7	Кустарниковые, Кедровый стланик	22/220		22/220		
защитные	Чукотское	Марковское	177/10	Кустарниковые, Кедровый стланик	90/900		90/900		
защитные	Чукотское	Марковское	177/22	Кустарниковые, Кедровый стланик	75/750		75/750		
защитные	Чукотское	Марковское	177/26	Кустарниковые, Кедровый стланик	38/380		38/380		
защитные	Чукотское	Марковское	177/27	Кустарниковые, Кедровый стланик	92/920		92/920		
защитные	Чукотское	Марковское	177/28	Кустарниковые, Кедровый стланик	86/860		86/860		
защитные	Чукотское	Марковское	177/29	Кустарниковые, Ива кустарниковая	28/560	28/560			
защитные	Чукотское	Марковское	177/30	Кустарниковые, Кедровый стланик	64/640		64/640		
защитные	Чукотское	Марковское	177/35	Кустарниковые, Кедровый стланик	480/4800		480/4800		
защитные	Чукотское	Марковское	177/44	Кустарниковые, Кедровый стланик	595/5950		595/5950		
защитные	Чукотское	Марковское	177/50	Кустарниковые, Кедровый стланик	64/640		64/640		
защитные	Чукотское	Марковское	177/51	Кустарниковые, Ива кустарниковая	44/880	44/880			
защитные	Чукотское	Марковское	177/52	Кустарниковые, Кедровый стланик	135/1350		135/1350		
защитные	Чукотское	Марковское	177/53	Кустарниковые, Кедровый стланик	28/280		28/280		
защитные	Чукотское	Марковское	177/55	Кустарниковые, Ива кустарниковая	32/640	32/640			
защитные	Чукотское	Марковское	177/56	Кустарниковые, Кедровый стланик	210/2100		210/2100		
защитные	Чукотское	Марковское	177/57	Кустарниковые, Кедровый стланик	28/280		28/280		
защитные	Чукотское	Марковское	177/60	Кустарниковые, Кедровый стланик	510/5100		510/5100		
защитные	Чукотское	Марковское	177/63	Кустарниковые, Ива кустарниковая	16/320	16/320			
защитные	Чукотское	Марковское	177/64	Кустарниковые, Кедровый стланик	92/920		92/920		
защитные	Чукотское	Марковское	177/71	Кустарниковые,	14/280	14/280			



				Ива кустарниковая					
защитные	Чукотское	Марковское	177/72	Кустарниковые, Кедровый стланик	36/360		36/360		
защитные	Чукотское	Марковское	177/76	Кустарниковые, Ива кустарниковая	11/220	11/220			
защитные	Чукотское	Марковское	177/77	Кустарниковые, Ива кустарниковая	24/480	24/480			
защитные	Чукотское	Марковское	177/81	Кустарниковые, Кедровый стланик	40/400		40/400		
защитные	Чукотское	Марковское	178/9	Кустарниковые, Кедровый стланик	24/240		24/240		
защитные	Чукотское	Марковское	178/10	Кустарниковые, Кедровый стланик	35/2450			35/2450	
защитные	Чукотское	Марковское	178/11	Кустарниковые, Кедровый стланик	20/1400			20/1400	
защитные	Чукотское	Марковское	178/14	Кустарниковые, Кедровый стланик	40/400		40/400		
защитные	Чукотское	Марковское	178/16	Кустарниковые, Кедровый стланик	30/2100			30/2100	
защитные	Чукотское	Марковское	178/19	Кустарниковые, Кедровый стланик	44/3080			44/3080	
защитные	Чукотское	Марковское	178/20	Кустарниковые, Кедровый стланик	78/780		78/780		
защитные	Чукотское	Марковское	178/21	Кустарниковые, Кедровый стланик	42/420		42/420		
защитные	Чукотское	Марковское	178/24	Кустарниковые, Кедровый стланик	70/700		70/700		
защитные	Чукотское	Марковское	178/28	Кустарниковые, Кедровый стланик	46/460		46/460		
защитные	Чукотское	Марковское	178/33	Кустарниковые, Кедровый стланик	42/420		42/420		
защитные	Чукотское	Марковское	178/15	Кустарниковые, Кедровый стланик	15/150		15/150		
защитные	Чукотское	Марковское	181/9	Кустарниковые, Кедровый стланик	138/2760		138/2760		
защитные	Чукотское	Марковское	181/13	Кустарниковые, Кедровый стланик	23/230		23/230		
защитные	Чукотское	Марковское	181/3	Кустарниковые, Кедровый стланик	70/700		70/700		
защитные	Чукотское	Марковское	181/4	Кустарниковые, Кедровый стланик	45/450		45/450		
защитные	Чукотское	Марковское	181/6	Кустарниковые, Кедровый стланик	32/320		32/320		
защитные	Чукотское	Марковское	181/8	Кустарниковые, Кедровый стланик	40/400		40/400		
защитные	Чукотское	Марковское	181/12	Кустарниковые, Кедровый стланик	20/200		20/200		
защитные	Чукотское	Марковское	181/14	Кустарниковые, Кедровый стланик	48/480		48/480		
защитные	Чукотское	Марковское	181/15	Кустарниковые, Кедровый стланик	241/2410		241/2410		

защитные	Чукотское	Марковское	181/18	Кустарниковые, Кедровый стланик	49/490		49/490		
защитные	Чукотское	Марковское	181/20	Кустарниковые, Кедровый стланик	60/600		60/600		
защитные	Чукотское	Марковское	181/21	Кустарниковые, Кедровый стланик	39/390		39/390		
защитные	Чукотское	Марковское	181/26	Кустарниковые, Кедровый стланик	40/400		40/400		
защитные	Чукотское	Марковское	181/29	Кустарниковые, Кедровый стланик	49/490		49/490		
защитные	Чукотское	Марковское	181/30	Кустарниковые, Кедровый стланик	54/540		54/540		
защитные	Чукотское	Марковское	181/31	Кустарниковые, Кедровый стланик	122/1220		122/1220		
защитные	Чукотское	Марковское	181/33	Кустарниковые, Кедровый стланик	133/1330		133/1330		
защитные	Чукотское	Марковское	181/37	Кустарниковые, Кедровый стланик	38/380		38/380		
защитные	Чукотское	Марковское	181/39	Кустарниковые, Кедровый стланик	43/860		43/860		
защитные	Чукотское	Марковское	181/42	Кустарниковые, Кедровый стланик	40/400		40/400		
защитные	Чукотское	Марковское	181/44	Кустарниковые, Кедровый стланик	79/790		79/790		
защитные	Чукотское	Марковское	183/59	Кустарниковые, Кедровый стланик	10/100		10/100		
защитные	Чукотское	Марковское	183/61	Хвойное, Лиственница	17/1530				17/1530
защитные	Чукотское	Марковское	183/65	Хвойное, Лиственница	29/2610				29/2610
защитные	Чукотское	Марковское	183/66	Кустарниковые, Кедровый стланик	9/180			9/180	
защитные	Чукотское	Марковское	183/70	Кустарниковые, Кедровый стланик	93/1860		93/1860		
защитные	Чукотское	Марковское	183/96	Кустарниковые, Кедровый стланик	50/500		50/500		
защитные	Чукотское	Марковское	183/2	Кустарниковые, Кедровый стланик	303/3030			303/3030	
защитные	Чукотское	Марковское	183/3	Кустарниковые, Кедровый стланик	600/6000			600/6000	
защитные	Чукотское	Марковское	183/4	Кустарниковые, Кедровый стланик	41/410			41/410	
защитные	Чукотское	Марковское	183/5	Кустарниковые, Кедровый стланик	228/2280			228/2280	
защитные	Чукотское	Марковское	183/6	Кустарниковые, Кедровый стланик	80/800		80/800		
защитные	Чукотское	Марковское	183/8	Кустарниковые, Кедровый стланик	197/1970			197/1970	
защитные	Чукотское	Марковское	183/10	Кустарниковые, Кедровый стланик	150/1500			150/1500	
защитные	Чукотское	Марковское	183/11	Кустарниковые, Кедровый стланик	90/900			90/900	
защитные	Чукотское	Марковское	183/13	Кустарниковые,	65/1950			65/1950	

				Кедровый стланик					
защитные	Чукотское	Марковское	183/14	Кустарниковые, Кедровый стланик	298/2980			298/2980	
защитные	Чукотское	Марковское	183/17	Кустарниковые, Кедровый стланик	262/2620			262/2620	
защитные	Чукотское	Марковское	183/18	Кустарниковые, Кедровый стланик	216/2160			216/2160	
защитные	Чукотское	Марковское	183/19	Кустарниковые, Кедровый стланик	280/2800			280/2800	
защитные	Чукотское	Марковское	183/20	Кустарниковые, Кедровый стланик	118/1180			118/1180	
защитные	Чукотское	Марковское	183/21	Хвойное, Лиственница	76/4560				76/4560
защитные	Чукотское	Марковское	183/23	Кустарниковые, Кедровый стланик	455/4550			455/4550	
защитные	Чукотское	Марковское	183/24	Кустарниковые, Кедровый стланик	60/600			60/600	
защитные	Чукотское	Марковское	183/27	Кустарниковые, Кедровый стланик	55/1650			55/1650	
защитные	Чукотское	Марковское	183/28	Кустарниковые, Кедровый стланик	212/2120			212/2120	
защитные	Чукотское	Марковское	183/29	Кустарниковые, Кедровый стланик	42/420			42/420	
защитные	Чукотское	Марковское	183/30	Кустарниковые, Кедровый стланик	388/3880			388/3880	
защитные	Чукотское	Марковское	183/31	Кустарниковые, Кедровый стланик	292/2920			292/2920	
защитные	Чукотское	Марковское	183/32	Кустарниковые, Кедровый стланик	80/800			80/800	
защитные	Чукотское	Марковское	183/37	Кустарниковые, Кедровый стланик	117/1170			117/1170	
защитные	Чукотское	Марковское	183/40	Кустарниковые, Кедровый стланик	332/3320		332/3320		
защитные	Чукотское	Марковское	183/41	Кустарниковые, Кедровый стланик	236/2360			236/2360	
защитные	Чукотское	Марковское	183/43	Кустарниковые, Кедровый стланик	552/5520		552/5520		
защитные	Чукотское	Марковское	183/44	Кустарниковые, Кедровый стланик	478/14340			478/14340	
защитные	Чукотское	Марковское	183/45	Кустарниковые, Кедровый стланик	180/1800		180/1800		
защитные	Чукотское	Марковское	183/48	Кустарниковые, Кедровый стланик	102/1020			102/1020	
защитные	Чукотское	Марковское	183/50	Кустарниковые, Кедровый стланик	115/1150			115/1150	
защитные	Чукотское	Марковское	183/51	Кустарниковые, Кедровый стланик	105/2100		105/2100		
защитные	Чукотское	Марковское	183/54	Кустарниковые, Кедровый стланик	140/1400			140/1400	
защитные	Чукотское	Марковское	183/55	Кустарниковые, Кедровый стланик	27/270			27/270	
защитные	Чукотское	Марковское	183/68	Кустарниковые,	208/2080			208/2080	

				Кедровый стланик					
защитные	Чукотское	Марковское	183/71	Кустарниковые, Кедровый стланик	580/5800			580/5800	
защитные	Чукотское	Марковское	183/73	Кустарниковые, Кедровый стланик	448/4480			448/4480	
защитные	Чукотское	Марковское	183/74	Кустарниковые, Кедровый стланик	525/5250			525/5250	
защитные	Чукотское	Марковское	183/75	Кустарниковые, Кедровый стланик	376/3760			376/3760	
защитные	Чукотское	Марковское	183/76	Кустарниковые, Кедровый стланик	60/1200			60/1200	
защитные	Чукотское	Марковское	183/77	Кустарниковые, Кедровый стланик	352/3520			352/3520	
защитные	Чукотское	Марковское	183/78	Кустарниковые, Кедровый стланик	97/970			97/970	
защитные	Чукотское	Марковское	183/79	Кустарниковые, Кедровый стланик	118/1180			118/1180	
защитные	Чукотское	Марковское	183/81	Кустарниковые, Кедровый стланик	100/1000			100/1000	
защитные	Чукотское	Марковское	183/83	Кустарниковые, Кедровый стланик	22/220			22/220	
защитные	Чукотское	Марковское	183/85	Кустарниковые, Кедровый стланик	152/1520			152/1520	
защитные	Чукотское	Марковское	183/86	Кустарниковые, Кедровый стланик	121/1210			121/1210	
защитные	Чукотское	Марковское	183/88	Кустарниковые, Кедровый стланик	120/1200			120/1200	
защитные	Чукотское	Марковское	184/33	Мягколиственное, Чозения	6/660			6/660	
защитные	Чукотское	Марковское	184/34	Хвойное, Лиственница	7/770				7/770
защитные	Чукотское	Марковское	184/35	Мягколиственное, Чозения	6/840			6/840	
защитные	Чукотское	Марковское	184/37	Мягколиственное, Чозения	14/1120			14/1120	
защитные	Чукотское	Марковское	184/38	Мягколиственное, Тополь	7/980				7/980
защитные	Чукотское	Марковское	184/39	Хвойное, Лиственница	14/2520				14/2520
защитные	Чукотское	Марковское	184/50	Мягколиственное, Чозения	20/800		20/800		
защитные	Чукотское	Марковское	184/52	Мягколиственное, Ивы древовидные	13/520		13/520		
защитные	Чукотское	Марковское	184/53	Хвойное, Лиственница	23/4370				23/4370
защитные	Чукотское	Марковское	184/63	Кустарниковые, Ива кустарниковая	8/400	8/400			
защитные	Чукотское	Марковское	184/64	Мягколиственное, Чозения	18/3780			18/3780	
защитные	Чукотское	Марковское	184/65	Мягколиственное, Тополь	18/4680				18/4680
защитные	Чукотское	Марковское	184/66	Мягколиственное, Тополь	17/2720				17/2720
защитные	Чукотское	Марковское	184/67	Мягколиственное, Чозения	7/1680				7/1680
защитные	Чукотское	Марковское	184/68	Мягколиственное, Чозения	10/400		10/400		
защитные	Чукотское	Марковское	184/69	Мягколиственное, Чозения	10/2400			10/2400	
защитные	Чукотское	Марковское	184/70	Мягколиственное, Тополь	9/1440				9/1440
защитные	Чукотское	Марковское	184/72	Мягколиственное,	6/720		6/720		

				Чозения					
защитные	Чукотское	Марковское	184/73	Мягколиственное, Тополь	28/5880				28/5880
защитные	Чукотское	Марковское	184/74	Мягколиственное, Тополь	14/3220				14/3220
защитные	Чукотское	Марковское	184/75	Мягколиственное, Чозения	22/6160				22/6160
защитные	Чукотское	Марковское	184/76	Хвойное, Лиственница	28/2800				28/2800
защитные	Чукотское	Марковское	184/77	Мягколиственное, Чозения	8/800		8/800		
защитные	Чукотское	Марковское	184/79	Хвойное, Лиственница	12/1560				12/1560
защитные	Чукотское	Марковское	184/80	Хвойное, Лиственница	44/7480				44/7480
защитные	Чукотское	Марковское	184/82	Хвойное, Лиственница	16/2720				16/2720
защитные	Чукотское	Марковское	184/83	Мягколиственное, Чозения	27/2700		27/2700		
защитные	Чукотское	Марковское	184/84	Мягколиственное, Чозения	10/1500			10/1500	
защитные	Чукотское	Марковское	184/85	Мягколиственное, Тополь	24/5040			24/5040	
защитные	Чукотское	Марковское	184/86	Мягколиственное, Чозения	11/2310			11/2310	
защитные	Чукотское	Марковское	184/87	Мягколиственное, Чозения	5/1200			5/1200	
защитные	Чукотское	Марковское	184/88	Мягколиственное, Чозения	41/2050		41/2050		
защитные	Чукотское	Марковское	184/91	Хвойное, Лиственница	28/4760				28/4760
защитные	Чукотское	Марковское	184/99	Кустарниковые, Кедровый стланик	15/150		15/150		
защитные	Чукотское	Марковское	184/100	Кустарниковые, Кедровый стланик	22/220		22/220		
защитные	Чукотское	Марковское	184/104	Хвойное, Лиственница	14/1120				14/1120
защитные	Чукотское	Марковское	184/106	Хвойное, Лиственница	20/1600				20/1600
защитные	Чукотское	Марковское	184/2	Кустарниковые, Кедровый стланик	496/4960		496/4960		
защитные	Чукотское	Марковское	184/4	Кустарниковые, Кедровый стланик	125/1250		125/1250		
защитные	Чукотское	Марковское	184/7	Кустарниковые, Кедровый стланик	121/1210			121/1210	
защитные	Чукотское	Марковское	184/8	Кустарниковые, Кедровый стланик	27/270			27/270	
защитные	Чукотское	Марковское	184/10	Кустарниковые, Кедровый стланик	25/250		25/250		
защитные	Чукотское	Марковское	184/12	Кустарниковые, Кедровый стланик	98/2940		98/2940		
защитные	Чукотское	Марковское	184/14	Кустарниковые, Кедровый стланик	321/3210		321/3210		
защитные	Чукотское	Марковское	184/16	Кустарниковые, Кедровый стланик	824/8240		824/8240		
защитные	Чукотское	Марковское	184/20	Кустарниковые, Кедровый стланик	336/3360		336/3360		
защитные	Чукотское	Марковское	184/25	Кустарниковые, Кедровый стланик	50/1500		50/1500		
защитные	Чукотское	Марковское	184/27	Кустарниковые, Кедровый стланик	54/540		54/540		
защитные	Чукотское	Марковское	184/31	Кустарниковые, Кедровый стланик	32/320		32/320		

защитные	Чукотское	Марковское	184/40	Кустарниковые, Кедровый стланик	188/1880		188/1880		
защитные	Чукотское	Марковское	184/41	Хвойное, Лиственница	13/780				13/780
защитные	Чукотское	Марковское	184/42	Кустарниковые, Кедровый стланик	32/960		32/960		
защитные	Чукотское	Марковское	184/44	Хвойное, Лиственница	46/2300				46/2300
защитные	Чукотское	Марковское	184/45	Кустарниковые, Кедровый стланик	118/1180		118/1180		
защитные	Чукотское	Марковское	184/89	Кустарниковые, Ива кустарниковая	33/990	33/990			
защитные	Чукотское	Марковское	184/90	Мягколиственное, Тополь	31/5580				31/5580
защитные	Чукотское	Марковское	184/92	Кустарниковые, Кедровый стланик	225/2250			225/2250	
защитные	Чукотское	Марковское	184/96	Кустарниковые, Кедровый стланик	1220/12200			1220/12200	
защитные	Чукотское	Марковское	184/98	Кустарниковые, Кедровый стланик	703/7030		703/7030		
защитные	Чукотское	Марковское	187/77	Мягколиственное, Чозения	40/1600		40/1600		
защитные	Чукотское	Марковское	187/78	Хвойное, Лиственница	23/4140				23/4140
защитные	Чукотское	Марковское	187/80	Хвойное, Лиственница	9/1800				9/1800
защитные	Чукотское	Марковское	187/81	Хвойное, Лиственница	24/4800				24/4800
защитные	Чукотское	Марковское	187/82	Кустарниковые, Ива кустарниковая	49/980	49/980			
защитные	Чукотское	Марковское	187/84	Хвойное, Лиственница	22/2200				22/2200
защитные	Чукотское	Марковское	187/86	Мягколиственное, Чозения	33/5610			33/5610	
защитные	Чукотское	Марковское	187/87	Хвойное, Лиственница	80/12800				80/12800
защитные	Чукотское	Марковское	187/88	Хвойное, Лиственница	80/15200				80/15200
защитные	Чукотское	Марковское	187/93	Мягколиственное, Чозения	77/16940				77/16940
защитные	Чукотское	Марковское	187/94	Хвойное, Лиственница	20/4000				20/4000
защитные	Чукотское	Марковское	187/101	Хвойное, Лиственница	9/1170				9/1170
защитные	Чукотское	Марковское	187/106	Хвойное, Лиственница	29/4930				29/4930
защитные	Чукотское	Марковское	187/112	Хвойное, Лиственница	64/9600				64/9600
защитные	Чукотское	Марковское	187/115	Хвойное, Лиственница	32/4800				32/4800
защитные	Чукотское	Марковское	187/116	Хвойное, Лиственница	9/810				9/810
защитные	Чукотское	Марковское	187/117	Хвойное, Лиственница	130/26000				130/26000
защитные	Чукотское	Марковское	187/4	Кустарниковые, Кедровый стланик	43/430			43/430	
защитные	Чукотское	Марковское	187/5	Кустарниковые, Кедровый стланик	258/2580			258/2580	
защитные	Чукотское	Марковское	187/6	Кустарниковые, Кедровый стланик	442/4420			442/4420	
защитные	Чукотское	Марковское	187/9	Кустарниковые, Кедровый стланик	120/3600			120/3600	
защитные	Чукотское	Марковское	187/10	Кустарниковые, Кедровый стланик	35/350			35/350	

защитные	Чукотское	Марковское	187/11	Кустарниковые, Кедровый стланик	26/260			26/260	
защитные	Чукотское	Марковское	187/15	Кустарниковые, Кедровый стланик	16/160			16/160	
защитные	Чукотское	Марковское	187/16	Кустарниковые, Кедровый стланик	7/70			7/70	
защитные	Чукотское	Марковское	187/17	Кустарниковые, Кедровый стланик	60/600			60/600	
защитные	Чукотское	Марковское	187/19	Кустарниковые, Кедровый стланик	80/800			80/800	
защитные	Чукотское	Марковское	187/20	Кустарниковые, Кедровый стланик	298/8940			298/8940	
защитные	Чукотское	Марковское	187/21	Кустарниковые, Кедровый стланик	123/1230			123/1230	
защитные	Чукотское	Марковское	187/23	Кустарниковые, Кедровый стланик	75/750			75/750	
защитные	Чукотское	Марковское	187/24	Кустарниковые, Кедровый стланик	82/820			82/820	
защитные	Чукотское	Марковское	187/25	Кустарниковые, Кедровый стланик	112/1120			112/1120	
защитные	Чукотское	Марковское	187/27	Кустарниковые, Кедровый стланик	50/500			50/500	
защитные	Чукотское	Марковское	187/28	Кустарниковые, Кедровый стланик	38/380			38/380	
защитные	Чукотское	Марковское	187/33	Кустарниковые, Кедровый стланик	35/350			35/350	
защитные	Чукотское	Марковское	187/37	Кустарниковые, Кедровый стланик	217/2170			217/2170	
защитные	Чукотское	Марковское	187/41	Кустарниковые, Кедровый стланик	317/3170			317/3170	
защитные	Чукотское	Марковское	187/43	Кустарниковые, Кедровый стланик	175/1750			175/1750	
защитные	Чукотское	Марковское	187/44	Кустарниковые, Кедровый стланик	50/500			50/500	
защитные	Чукотское	Марковское	187/45	Кустарниковые, Кедровый стланик	82/820			82/820	
защитные	Чукотское	Марковское	187/46	Кустарниковые, Кедровый стланик	100/1000			100/1000	
защитные	Чукотское	Марковское	187/47	Кустарниковые, Кедровый стланик	123/1230			123/1230	
защитные	Чукотское	Марковское	187/48	Кустарниковые, Кедровый стланик	66/660			66/660	
защитные	Чукотское	Марковское	187/49	Кустарниковые, Кедровый стланик	80/800			80/800	
защитные	Чукотское	Марковское	187/50	Кустарниковые, Кедровый стланик	23/230		23/230		
защитные	Чукотское	Марковское	187/51	Кустарниковые, Кедровый стланик	31/310		31/310		
защитные	Чукотское	Марковское	187/52	Кустарниковые, Кедровый стланик	76/1520		76/1520		
защитные	Чукотское	Марковское	187/53	Кустарниковые, Кедровый	50/500		50/500		

				стланик					
защитные	Чукотское	Марковское	187/55	Кустарниковые, Кедровый стланик	152/1520			152/1520	
защитные	Чукотское	Марковское	187/57	Кустарниковые, Кедровый стланик	140/1400		140/1400		
защитные	Чукотское	Марковское	187/62	Кустарниковые, Кедровый стланик	26/520		26/520		
защитные	Чукотское	Марковское	187/67	Кустарниковые, Кедровый стланик	18/180		18/180		
защитные	Чукотское	Марковское	187/68	Кустарниковые, Кедровый стланик	36/360		36/360		
защитные	Чукотское	Марковское	187/69	Кустарниковые, Кедровый стланик	175/1750		175/1750		
защитные	Чукотское	Марковское	187/70	Кустарниковые, Кедровый стланик	56/1120		56/1120		
защитные	Чукотское	Марковское	187/71	Кустарниковые, Кедровый стланик	20/400		20/400		
защитные	Чукотское	Марковское	187/72	Кустарниковые, Кедровый стланик	21/420		21/420		
защитные	Чукотское	Марковское	187/79	Кустарниковые, Ива кустарниковая	39/1170	39/1170			
защитные	Чукотское	Марковское	187/83	Кустарниковые, Кедровый стланик	8/160		8/160		
защитные	Чукотское	Марковское	187/85	Хвойное, Лиственница	98/16660				98/16660
защитные	Чукотское	Марковское	187/95	Хвойное, Лиственница	145/21750				145/21750
защитные	Чукотское	Марковское	187/96	Хвойное, Лиственница	84/7560				84/7560
защитные	Чукотское	Марковское	187/97	Хвойное, Лиственница	52/13000				52/13000
защитные	Чукотское	Марковское	187/109	Хвойное, Лиственница	50/10000				50/10000
защитные	Чукотское	Марковское	187/110	Кустарниковые, Ива кустарниковая	24/480	24/480			
защитные	Чукотское	Марковское	187/114	Мягколиственное, Чозения	7/1190			7/1190	
защитные	Чукотское	Марковское	213/2	Кустарниковые, Кедровый стланик	106/1060		106/1060		
защитные	Чукотское	Марковское	213/4	Кустарниковые, Кедровый стланик	9/90			9/90	
защитные	Чукотское	Марковское	213/13	Кустарниковые, Кедровый стланик	80/800		80/800		
защитные	Чукотское	Марковское	213/15	Кустарниковые, Кедровый стланик	22/220			22/220	
защитные	Чукотское	Марковское	213/16	Кустарниковые, Кедровый стланик	42/420		42/420		
защитные	Чукотское	Марковское	213/21	Кустарниковые, Кедровый стланик	118/1180			118/1180	
защитные	Чукотское	Марковское	213/22	Кустарниковые, Кедровый стланик	42/420		42/420		
защитные	Чукотское	Марковское	213/23	Кустарниковые, Кедровый стланик	37/370		37/370		
защитные	Чукотское	Марковское	213/24	Кустарниковые, Кедровый стланик	28/280			28/280	
защитные	Чукотское	Марковское	213/26	Кустарниковые,	55/550			55/550	



				Кедровый стланик					
защитные	Чукотское	Марковское	213/27	Кустарниковые, Кедровый стланик	68/1360			68/1360	
защитные	Чукотское	Марковское	213/29	Кустарниковые, Кедровый стланик	80/800			80/800	
защитные	Чукотское	Марковское	213/30	Кустарниковые, Кедровый стланик	272/2720			272/2720	
защитные	Чукотское	Марковское	213/31	Кустарниковые, Кедровый стланик	38/380		38/380		
защитные	Чукотское	Марковское	213/33	Кустарниковые, Кедровый стланик	215/2150		215/2150		
защитные	Чукотское	Марковское	213/42	Кустарниковые, Кедровый стланик	21/210		21/210		
защитные	Чукотское	Марковское	213/52	Кустарниковые, Кедровый стланик	50/500		50/500		
защитные	Чукотское	Марковское	213/63	Кустарниковые, Кедровый стланик	41/410			41/410	
защитные	Чукотское	Марковское	216/6	Кустарниковые, Кедровый стланик	88/880		88/880		
защитные	Чукотское	Марковское	216/8	Кустарниковые, Кедровый стланик	69/690		69/690		
защитные	Чукотское	Марковское	216/10	Кустарниковые, Кедровый стланик	30/300		30/300		
защитные	Чукотское	Марковское	216/11	Кустарниковые, Кедровый стланик	33/330		33/330		
защитные	Чукотское	Марковское	216/18	Кустарниковые, Кедровый стланик	178/1780			178/1780	
защитные	Чукотское	Марковское	216/26	Кустарниковые, Кедровый стланик	17/170			17/170	
защитные	Чукотское	Марковское	216/28	Кустарниковые, Кедровый стланик	56/560			56/560	
защитные	Чукотское	Марковское	216/29	Кустарниковые, Кедровый стланик	178/1780			178/1780	
защитные	Чукотское	Марковское	216/30	Кустарниковые, Ива кустарниковая	6/120		6/120		
защитные	Чукотское	Марковское	216/32	Кустарниковые, Кедровый стланик	40/400			40/400	
защитные	Чукотское	Марковское	216/34	Кустарниковые, Кедровый стланик	42/420			42/420	
защитные	Чукотское	Марковское	216/36	Кустарниковые, Кедровый стланик	138/1380		138/1380		
защитные	Чукотское	Марковское	216/41	Кустарниковые, Кедровый стланик	1418/28360			1418/28360	
защитные	Чукотское	Марковское	216/46	Кустарниковые, Кедровый стланик	1135/11350			1135/11350	
защитные	Чукотское	Марковское	216/49	Кустарниковые, Кедровый стланик	551/5510			551/5510	
защитные	Чукотское	Марковское	216/57	Кустарниковые, Ива кустарниковая	90/1800	90/1800			
защитные	Чукотское	Марковское	216/58	Кустарниковые, Ива кустарниковая	94/1880	94/1880			

защитные	Чукотское	Марковское	216/59	Кустарниковые, Ива кустарниковая	60/1200	60/1200			
защитные	Чукотское	Марковское	216/62	Кустарниковые, Ива кустарниковая	44/1320	44/1320			
защитные	Чукотское	Марковское	216/65	Кустарниковые, Кедровый стланик	43/860			43/860	
защитные	Чукотское	Марковское	216/66	Кустарниковые, Ива кустарниковая	10/200	10/200			
защитные	Чукотское	Марковское	217/2	Кустарниковые, Кедровый стланик	20/200		20/200		
защитные	Чукотское	Марковское	217/3	Кустарниковые, Кедровый стланик	22/220		22/220		
защитные	Чукотское	Марковское	217/7	Кустарниковые, Кедровый стланик	34/340		34/340		
защитные	Чукотское	Марковское	217/10	Кустарниковые, Кедровый стланик	38/380		38/380		
защитные	Чукотское	Марковское	217/13	Кустарниковые, Кедровый стланик	50/500		50/500		
защитные	Чукотское	Марковское	217/14	Кустарниковые, Кедровый стланик	664/13280			664/13280	
защитные	Чукотское	Марковское	217/16	Кустарниковые, Кедровый стланик	86/860			86/860	
защитные	Чукотское	Марковское	217/18	Кустарниковые, Кедровый стланик	60/600		60/600		
защитные	Чукотское	Марковское	217/20	Кустарниковые, Кедровый стланик	160/1600			160/1600	
защитные	Чукотское	Марковское	217/22	Кустарниковые, Кедровый стланик	36/360		36/360		
защитные	Чукотское	Марковское	217/27	Кустарниковые, Кедровый стланик	38/380		38/380		
защитные	Чукотское	Марковское	217/29	Кустарниковые, Кедровый стланик	48/480		48/480		
защитные	Чукотское	Марковское	217/30	Кустарниковые, Кедровый стланик	178/1780		178/1780		
защитные	Чукотское	Марковское	217/33	Кустарниковые, Кедровый стланик	12/240			12/240	
защитные	Чукотское	Марковское	217/36	Кустарниковые, Кедровый стланик	30/300			30/300	
защитные	Чукотское	Марковское	217/37	Кустарниковые, Кедровый стланик	50/500			50/500	
защитные	Чукотское	Марковское	218/2	Кустарниковые, Кедровый стланик	466/4660		466/4660		
защитные	Чукотское	Марковское	218/6	Кустарниковые, Кедровый стланик	795/7950		795/7950		
защитные	Чукотское	Марковское	218/7	Кустарниковые, Кедровый стланик	120/1200		120/1200		
защитные	Чукотское	Марковское	218/8	Кустарниковые, Ива кустарниковая	21/210	21/210			
защитные	Чукотское	Марковское	218/9	Кустарниковые, Кедровый стланик	223/2230		223/2230		
защитные	Чукотское	Марковское	218/11	Кустарниковые, Кедровый	141/1410			141/1410	

				стланик					
защитные	Чукотское	Марковское	218/12	Кустарниковые, Кедровый стланик	210/2100			210/2100	
защитные	Чукотское	Марковское	218/14	Кустарниковые, Кедровый стланик	903/9030			903/9030	
защитные	Чукотское	Марковское	218/17	Кустарниковые, Кедровый стланик	902/9020		902/9020		
защитные	Чукотское	Марковское	218/20	Кустарниковые, Кедровый стланик	58/580		58/580		
защитные	Чукотское	Марковское	218/23	Кустарниковые, Ива кустарниковая	14/280	14/280			
защитные	Чукотское	Марковское	218/24	Кустарниковые, Кедровый стланик	14/140			14/140	
защитные	Чукотское	Марковское	218/27	Кустарниковые, Кедровый стланик	182/1820		182/1820		
защитные	Чукотское	Марковское	218/30	Кустарниковые, Кедровый стланик	423/4230		423/4230		
защитные	Чукотское	Марковское	218/31	Кустарниковые, Кедровый стланик	1935/19350			1935/19350	
защитные	Чукотское	Марковское	218/33	Кустарниковые, Кедровый стланик	1206/24120			1206/24120	
защитные	Чукотское	Марковское	218/34	Кустарниковые, Ива кустарниковая	106/10060	106/10060			
защитные	Чукотское	Марковское	218/38	Кустарниковые, Кедровый стланик	92/920		92/920		
защитные	Чукотское	Марковское	218/42	Хвойное, Лиственница	10/500				10/500
защитные	Чукотское	Марковское	218/43	Кустарниковые, Ива кустарниковая	45/450	45/450			
защитные	Чукотское	Марковское	218/46	Кустарниковые, Кедровый стланик	25/250		25/250		
защитные	Чукотское	Марковское	219/34	Кустарниковые, Кедровый стланик	90/900		90/900		
защитные	Чукотское	Марковское	219/37	Кустарниковые, Ива кустарниковая	7/140	7/140			
защитные	Чукотское	Марковское	219/40	Кустарниковые, Ива кустарниковая	6/120	6/120			
защитные	Чукотское	Марковское	219/41	Кустарниковые, Ива кустарниковая	11/330	11/330			
защитные	Чукотское	Марковское	219/43	Кустарниковые, Ива кустарниковая	16/320	16/320			
защитные	Чукотское	Марковское	219/45	Кустарниковые, Кедровый стланик	197/1970			197/1970	
защитные	Чукотское	Марковское	219/48	Кустарниковые, Ива кустарниковая	14/420	14/420			
защитные	Чукотское	Марковское	219/5	Кустарниковые, Кедровый стланик	202/2020		202/2020		
защитные	Чукотское	Марковское	219/6	Кустарниковые, Кедровый стланик	95/950		95/950		
защитные	Чукотское	Марковское	219/13	Кустарниковые, Кедровый стланик	202/2020			202/2020	
защитные	Чукотское	Марковское	219/14	Кустарниковые, Кедровый	210/2100		210/2100		

				стланик					
защитные	Чукотское	Марковское	219/17	Кустарниковые, Кедровый стланик	100/1000			100/1000	
защитные	Чукотское	Марковское	219/18	Кустарниковые, Кедровый стланик	96/960			96/960	
защитные	Чукотское	Марковское	219/21	Кустарниковые, Кедровый стланик	715/7150			715/7150	
защитные	Чукотское	Марковское	219/26	Кустарниковые, Кедровый стланик	25/250		25/250		
защитные	Чукотское	Марковское	219/28	Кустарниковые, Кедровый стланик	28/280		28/280		
защитные	Чукотское	Марковское	219/29	Кустарниковые, Кедровый стланик	83/830			83/830	
защитные	Чукотское	Марковское	219/35	Кустарниковые, Кедровый стланик	200/2000			200/2000	
защитные	Чукотское	Марковское	219/36	Кустарниковые, Кедровый стланик	21/210			21/210	
защитные	Чукотское	Марковское	219/49	Кустарниковые, Кедровый стланик	28/280			28/280	
защитные	Чукотское	Марковское	219/51	Кустарниковые, Кедровый стланик	178/1780			178/1780	
защитные	Чукотское	Марковское	219/52	Кустарниковые, Кедровый стланик	32/320			32/320	
защитные	Чукотское	Марковское	219/53	Кустарниковые, Кедровый стланик	29/290			29/290	
защитные	Чукотское	Марковское	220/61	Мягколиственное, Тополь	15/2400			15/2400	
защитные	Чукотское	Марковское	220/86	Мягколиственное, Тополь	33/2640			33/2640	
защитные	Чукотское	Марковское	220/87	Кустарниковые, Ива кустарниковая	4/200	4/200			
защитные	Чукотское	Марковское	220/90	Хвойное, Лиственница	7/1050				7/1050
защитные	Чукотское	Марковское	220/92	Кустарниковые, Кедровый стланик	48/480		48/480		
защитные	Чукотское	Марковское	220/4	Кустарниковые, Кедровый стланик	606/6060			606/6060	
защитные	Чукотское	Марковское	220/5	Кустарниковые, Кедровый стланик	565/5650			565/5650	
защитные	Чукотское	Марковское	220/6	Кустарниковые, Кедровый стланик	82/820			82/820	
защитные	Чукотское	Марковское	220/8	Кустарниковые, Кедровый стланик	381/3810			381/3810	
защитные	Чукотское	Марковское	220/9	Кустарниковые, Кедровый стланик	190/1900			190/1900	
защитные	Чукотское	Марковское	220/10	Кустарниковые, Кедровый стланик	240/2400			240/2400	
защитные	Чукотское	Марковское	220/11	Кустарниковые, Кедровый стланик	49/490			49/490	
защитные	Чукотское	Марковское	220/14	Кустарниковые, Кедровый стланик	598/5980			598/5980	
защитные	Чукотское	Марковское	220/15	Кустарниковые, Кедровый стланик	197/1970			197/1970	
защитные	Чукотское	Марковское	220/18	Кустарниковые,	994/9940			994/9940	

				Кедровый стланик					
защитные	Чукотское	Марковское	220/19	Кустарниковые, Кедровый стланик	100/3000			100/3000	
защитные	Чукотское	Марковское	220/20	Кустарниковые, Кедровый стланик	34/340			34/340	
защитные	Чукотское	Марковское	220/21	Кустарниковые, Кедровый стланик	700/7000			700/7000	
защитные	Чукотское	Марковское	220/23	Кустарниковые, Кедровый стланик	27/1080			27/1080	
защитные	Чукотское	Марковское	220/25	Кустарниковые, Кедровый стланик	32/320			32/320	
защитные	Чукотское	Марковское	220/26	Кустарниковые, Кедровый стланик	20/600			20/600	
защитные	Чукотское	Марковское	220/27	Кустарниковые, Кедровый стланик	37/370			37/370	
защитные	Чукотское	Марковское	220/29	Кустарниковые, Кедровый стланик	23/690			23/690	
защитные	Чукотское	Марковское	220/31	Кустарниковые, Кедровый стланик	48/480			48/480	
защитные	Чукотское	Марковское	220/34	Кустарниковые, Кедровый стланик	29/290			29/290	
защитные	Чукотское	Марковское	220/35	Кустарниковые, Кедровый стланик	180/5400			180/5400	
защитные	Чукотское	Марковское	220/37	Кустарниковые, Кедровый стланик	162/1620			162/1620	
защитные	Чукотское	Марковское	220/38	Кустарниковые, Кедровый стланик	696/6960			696/6960	
защитные	Чукотское	Марковское	220/39	Кустарниковые, Кедровый стланик	16/480			16/480	
защитные	Чукотское	Марковское	220/45	Кустарниковые, Кедровый стланик	164/1640			164/1640	
защитные	Чукотское	Марковское	220/46	Кустарниковые, Кедровый стланик	50/500			50/500	
защитные	Чукотское	Марковское	220/47	Кустарниковые, Кедровый стланик	121/1210			121/1210	
защитные	Чукотское	Марковское	220/50	Кустарниковые, Кедровый стланик	48/960		48/960		
защитные	Чукотское	Марковское	220/51	Кустарниковые, Кедровый стланик	184/1840			184/1840	
защитные	Чукотское	Марковское	220/53	Кустарниковые, Кедровый стланик	66/1980		66/1980		
защитные	Чукотское	Марковское	220/56	Кустарниковые, Кедровый стланик	238/7140			238/7140	
защитные	Чукотское	Марковское	220/57	Кустарниковые, Кедровый стланик	198/1980			198/1980	
защитные	Чукотское	Марковское	220/59	Кустарниковые, Кедровый стланик	126/2520			126/2520	
защитные	Чукотское	Марковское	220/65	Кустарниковые, Кедровый стланик	25/500		25/500		
защитные	Чукотское	Марковское	220/66	Кустарниковые, Кедровый стланик	122/2440		122/2440		

защитные	Чукотское	Марковское	220/69	Кустарниковые, Кедровый стланик	156/3120		156/3120		
защитные	Чукотское	Марковское	220/75	Кустарниковые, Кедровый стланик	220/2200		220/2200		
защитные	Чукотское	Марковское	220/79	Кустарниковые, Кедровый стланик	32/640		32/640		
защитные	Чукотское	Марковское	221/47	Мягколиственное, Чозения	29/1450		29/1450		
защитные	Чукотское	Марковское	221/48	Мягколиственное, Чозения	17/1700		17/1700		
защитные	Чукотское	Марковское	221/50	Хвойное, Лиственница	18/1620				18/1620
защитные	Чукотское	Марковское	221/21	Мягколиственное, Тополь	12/2040			12/2040	
защитные	Чукотское	Марковское	221/57	Мягколиственное, Чозения	11/660		11/660		
защитные	Чукотское	Марковское	221/59	Хвойное, Лиственница	32/4480				32/4480
защитные	Чукотское	Марковское	221/60	Мягколиственное, Чозения	12/1320		12/1320		
защитные	Чукотское	Марковское	221/63	Кустарниковые, Кедровый стланик	67/670		67/670		
защитные	Чукотское	Марковское	221/64	Хвойное, Лиственница	20/4200				20/4200
защитные	Чукотское	Марковское	221/65	Мягколиственное, Тополь	7/1190			7/1190	
защитные	Чукотское	Марковское	221/66	Мягколиственное, Чозения	12/1800			12/1800	
защитные	Чукотское	Марковское	221/67	Мягколиственное, Тополь	12/2880				12/2880
защитные	Чукотское	Марковское	221/68	Хвойное, Лиственница	13/1690				13/1690
защитные	Чукотское	Марковское	221/69	Хвойное, Лиственница	14/3500				14/3500
защитные	Чукотское	Марковское	221/70	Мягколиственное, Ивы древовидные	6/720		6/720		
защитные	Чукотское	Марковское	221/71	Хвойное, Лиственница	90/17100				90/17100
защитные	Чукотское	Марковское	221/73	Мягколиственное, Чозения	7/1050			7/1050	
защитные	Чукотское	Марковское	221/75	Мягколиственное, Чозения	10/500		10/500		
защитные	Чукотское	Марковское	221/76	Мягколиственное, Чозения	6/1260			6/1260	
защитные	Чукотское	Марковское	221/78	Хвойное, Лиственница	40/4800				40/4800
защитные	Чукотское	Марковское	221/79	Мягколиственное, Тополь	20/4800			20/4800	
защитные	Чукотское	Марковское	221/80	Мягколиственное, Тополь	5/650				5/650
защитные	Чукотское	Марковское	221/81	Хвойное, Лиственница	22/5940				22/5940
защитные	Чукотское	Марковское	221/82	Хвойное, Лиственница	339/74580				339/74580
защитные	Чукотское	Марковское	221/83	Мягколиственное, Тополь	20/5600				20/5600
защитные	Чукотское	Марковское	221/84	Мягколиственное, Тополь	30/7800				30/7800
защитные	Чукотское	Марковское	221/85	Хвойное, Лиственница	37/8510				37/8510
защитные	Чукотское	Марковское	221/86	Мягколиственное, Чозения	19/3230			19/3230	
защитные	Чукотское	Марковское	221/87	Мягколиственное, Тополь	20/6200			20/6200	
защитные	Чукотское	Марковское	221/88	Мягколиственное, Чозения	12/3720				12/3720
защитные	Чукотское	Марковское	221/90	Мягколиственное, Тополь	24/8160				24/8160
защитные	Чукотское	Марковское	221/91	Кустарниковые, Ива кустарниковая	30/600	30/600			
защитные	Чукотское	Марковское	221/92	Хвойное, Лиственница	44/12320				44/12320

защитные	Чукотское	Марковское	221/93	Мягколиственное, Тополь	41/12300				41/12300
защитные	Чукотское	Марковское	221/94	Мягколиственное, Чозения	12/1800		12/1800		
защитные	Чукотское	Марковское	221/95	Мягколиственное, Чозения	7/1470			7/1470	
защитные	Чукотское	Марковское	221/96	Хвойное, Лиственница	9/2700				9/2700
защитные	Чукотское	Марковское	221/97	Хвойное, Лиственница	100/7000				100/7000
защитные	Чукотское	Марковское	221/98	Мягколиственное, Чозения	5/1400			5/1400	
защитные	Чукотское	Марковское	221/106	Кустарниковые, Кедровый стланик	56/560		56/560		
защитные	Чукотское	Марковское	221/2	Кустарниковые, Кедровый стланик	350/3500			350/3500	
защитные	Чукотское	Марковское	221/3	Кустарниковые, Кедровый стланик	158/1580			158/1580	
защитные	Чукотское	Марковское	221/5	Кустарниковые, Кедровый стланик	204/2040			204/2040	
защитные	Чукотское	Марковское	221/8	Кустарниковые, Кедровый стланик	145/1450			145/1450	
защитные	Чукотское	Марковское	221/9	Кустарниковые, Кедровый стланик	148/1480			148/1480	
защитные	Чукотское	Марковское	221/10	Кустарниковые, Кедровый стланик	328/3280			328/3280	
защитные	Чукотское	Марковское	221/12	Кустарниковые, Кедровый стланик	149/1490			149/1490	
защитные	Чукотское	Марковское	221/13	Кустарниковые, Кедровый стланик	24/240			24/240	
защитные	Чукотское	Марковское	221/15	Кустарниковые, Кедровый стланик	60/600			60/600	
защитные	Чукотское	Марковское	221/17	Кустарниковые, Кедровый стланик	124/1240			124/1240	
защитные	Чукотское	Марковское	221/18	Кустарниковые, Кедровый стланик	37/370			37/370	
защитные	Чукотское	Марковское	221/20	Кустарниковые, Кедровый стланик	52/520		52/520		
защитные	Чукотское	Марковское	221/21	Кустарниковые, Кедровый стланик	100/1000		100/1000		
защитные	Чукотское	Марковское	221/23	Кустарниковые, Кедровый стланик	220/2200			220/2200	
защитные	Чукотское	Марковское	221/24	Кустарниковые, Кедровый стланик	139/1390			139/1390	
защитные	Чукотское	Марковское	221/25	Хвойное, Лиственница	31/1240				31/1240
защитные	Чукотское	Марковское	221/30	Хвойное, Лиственница	202/18180				202/18180
защитные	Чукотское	Марковское	221/32	Кустарниковые, Кедровый стланик	50/500			50/500	
защитные	Чукотское	Марковское	221/33	Кустарниковые, Кедровый стланик	130/1300			130/1300	
защитные	Чукотское	Марковское	221/36	Кустарниковые, Кедровый стланик	60/600			60/600	
защитные	Чукотское	Марковское	221/38	Хвойное, Лиственница	100/6000				100/6000
защитные	Чукотское	Марковское	221/39	Кустарниковые, Кедровый	150/1500			150/1500	

				стланик					
защитные	Чукотское	Марковское	221/41	Кустарниковые, Кедровый стланик	12/240		12/240		
защитные	Чукотское	Марковское	221/42	Кустарниковые, Кедровый стланик	337/3370			337/3370	
защитные	Чукотское	Марковское	221/43	Кустарниковые, Кедровый стланик	87/870			87/870	
защитные	Чукотское	Марковское	221/53	Кустарниковые, Кедровый стланик	253/2530			253/2530	
защитные	Чукотское	Марковское	221/54	Хвойное, Лиственница	19/1330				19/1330
защитные	Чукотское	Марковское	221/55	Кустарниковые, Кедровый стланик	560/5600			560/5600	
защитные	Чукотское	Марковское	221/61	Кустарниковые, Кедровый стланик	301/3010		301/3010		
защитные	Чукотское	Марковское	249/19	Кустарниковые, Кедровый стланик	199/1990		199/1990		
защитные	Чукотское	Марковское	249/23	Кустарниковые, Кедровый стланик	13/260		13/260		
защитные	Чукотское	Марковское	249/24	Кустарниковые, Кедровый стланик	26/780		26/780		
защитные	Чукотское	Марковское	249/25	Мягколиственное, Ивы древовидные	8/560		8/560		
защитные	Чукотское	Марковское	249/28	Кустарниковые, Ива кустарниковая	27/810	27/810			
защитные	Чукотское	Марковское	249/36	Мягколиственное, Ивы древовидные	5/300		5/300		
защитные	Чукотское	Марковское	249/37	Кустарниковые, Ива кустарниковая	25/500	25/500			
защитные	Чукотское	Марковское	249/2	Кустарниковые, Кедровый стланик	46/460			46/460	
защитные	Чукотское	Марковское	249/3	Кустарниковые, Кедровый стланик	567/5670			567/5670	
защитные	Чукотское	Марковское	249/4	Кустарниковые, Ива кустарниковая	20/400	20/400			
защитные	Чукотское	Марковское	249/5	Кустарниковые, Кедровый стланик	22/660		22/660		
защитные	Чукотское	Марковское	249/7	Кустарниковые, Кедровый стланик	33/330			33/330	
защитные	Чукотское	Марковское	249/9	Кустарниковые, Кедровый стланик	88/880			88/880	
защитные	Чукотское	Марковское	249/10	Кустарниковые, Ива кустарниковая	9/360	9/360			
защитные	Чукотское	Марковское	249/12	Кустарниковые, Ива кустарниковая	3/120	3/120			
защитные	Чукотское	Марковское	249/13	Кустарниковые, Кедровый стланик	187/1870			187/1870	
защитные	Чукотское	Марковское	249/15	Кустарниковые, Кедровый стланик	320/3200			320/3200	
защитные	Чукотское	Марковское	249/17	Кустарниковые, Кедровый стланик	1083/10830			1083/10830	
защитные	Чукотское	Марковское	249/21	Кустарниковые, Кедровый стланик	21/630		21/630		
защитные	Чукотское	Марковское	249/22	Кустарниковые,	10/100		10/100		



				Кедровый стланик					
защитные	Чукотское	Марковское	249/30	Кустарниковые, Кедровый стланик	20/200		20/200		
защитные	Чукотское	Марковское	249/31	Кустарниковые, Кедровый стланик	150/1500			150/1500	
защитные	Чукотское	Марковское	249/32	Кустарниковые, Кедровый стланик	314/3140			314/3140	
защитные	Чукотское	Марковское	249/34	Кустарниковые, Кедровый стланик	187/3740		187/3740		
защитные	Чукотское	Марковское	249/40	Кустарниковые, Кедровый стланик	42/4240		42/4240		
защитные	Чукотское	Марковское	249/41	Кустарниковые, Кедровый стланик	20/400		20/400		
защитные	Чукотское	Марковское	249/45	Кустарниковые, Кедровый стланик	168/3360		168/3360		
защитные	Чукотское	Марковское	249/47	Кустарниковые, Кедровый стланик	58/1160		58/1160		
защитные	Чукотское	Марковское	249/48	Кустарниковые, Ива кустарниковая	5/150	5/150			
защитные	Чукотское	Марковское	249/49	Кустарниковые, Ива кустарниковая	9/270	9/270			
защитные	Чукотское	Марковское	249/50	Кустарниковые, Ива кустарниковая	60/1800	60/1800			
защитные	Чукотское	Марковское	249/53	Кустарниковые, Кедровый стланик	170/3400		170/3400		
защитные	Чукотское	Марковское	249/54	Кустарниковые, Кедровый стланик	60/600		60/600		
защитные	Чукотское	Марковское	249/57	Кустарниковые, Кедровый стланик	8/80		8/80		
защитные	Чукотское	Марковское	249/60	Кустарниковые, Ива кустарниковая	25/500	25/500			
защитные	Чукотское	Марковское	249/61	Мягколиственное, Чозения	16/960		16/960		
защитные	Чукотское	Марковское	249/62	Кустарниковые, Ива кустарниковая	10/200	10/200			
защитные	Чукотское	Марковское	249/63	Кустарниковые, Кедровый стланик	172/1720		172/1720		
защитные	Чукотское	Марковское	18/1	Хвойное, Лиственница	6/300				6/300
защитные	Чукотское	Марковское	18/2	Мягколиственное, Чозения	26/4160				26/4160
защитные	Чукотское	Марковское	18/3	Мягколиственное, Чозения	15/600	15/600			
защитные	Чукотское	Марковское	18/4	Мягколиственное, Ивы древовидные	15/1200		15/1200		
защитные	Чукотское	Марковское	18/7	Хвойное, Лиственница	17/1020				17/1020
защитные	Чукотское	Марковское	18/8	Мягколиственное, Чозения	8/1120		8/1120		
защитные	Чукотское	Марковское	18/9	Хвойное, Лиственница	9/720				9/720
защитные	Чукотское	Марковское	18/10	Хвойное, Лиственница	4/720				4/720
защитные	Чукотское	Марковское	18/11	Мягколиственное, Чозения	2/420				2/420
защитные	Чукотское	Марковское	18/12	Мягколиственное, Чозения	4/680		4/680		
защитные	Чукотское	Марковское	18/13	Хвойное, Лиственница	48/3840				48/3840

защитные	Чукотское	Марковское	18/14	Хвойное, Лиственница	3/450				3/450
защитные	Чукотское	Марковское	18/15	Хвойное, Лиственница	3/660				3/660
защитные	Чукотское	Марковское	18/16	Мягколиственное, Чозения	16/2560		16/2560		
защитные	Чукотское	Марковское	18/17	Мягколиственное, Чозения	8/1280		8/1280		
защитные	Чукотское	Марковское	18/18	Мягколиственное, Тополь	12/2640				12/2640
защитные	Чукотское	Марковское	18/19	Мягколиственное, Ивы древовидные	4/280		4/280		
защитные	Чукотское	Марковское	18/20	Мягколиственное, Тополь	8/1520				8/1520
защитные	Чукотское	Марковское	18/21	Мягколиственное, Тополь	2/380				2/380
защитные	Чукотское	Марковское	18/22	Мягколиственное, Чозения	14/3080				14/3080
защитные	Чукотское	Марковское	18/23	Мягколиственное, Чозения	2/440				2/440
защитные	Чукотское	Марковское	18/24	Мягколиственное, Чозения	11/440	11/440			
защитные	Чукотское	Марковское	18/25	Мягколиственное, Чозения	10/1700			10/1700	
защитные	Чукотское	Марковское	18/26	Мягколиственное, Чозения	2/500				2/500
защитные	Чукотское	Марковское	18/27	Мягколиственное, Чозения	4/1080				4/1080
защитные	Чукотское	Марковское	18/28	Мягколиственное, Тополь	8/1520				8/1520
защитные	Чукотское	Марковское	18/29	Мягколиственное, Чозения	3/660				3/660
защитные	Чукотское	Марковское	18/30	Мягколиственное, Чозения	5/200		5/200		
защитные	Чукотское	Марковское	19/2	Хвойное, Лиственница	2/480				2/480
защитные	Чукотское	Марковское	19/3	Мягколиственное, Чозения	3/120		3/120		
защитные	Чукотское	Марковское	19/4	Хвойное, Лиственница	17/2380				17/2380
защитные	Чукотское	Марковское	19/6	Хвойное, Лиственница	32/1920				32/1920
защитные	Чукотское	Марковское	19/7	Мягколиственное, Тополь	15/2850				15/2850
защитные	Чукотское	Марковское	19/8	Хвойное, Лиственница	13/650				13/650
защитные	Чукотское	Марковское	19/9	Мягколиственное, Чозения	7/1750				7/1750
защитные	Чукотское	Марковское	19/10	Мягколиственное, Чозения	5/1200				5/1200
защитные	Чукотское	Марковское	19/11	Мягколиственное, Тополь	4/680				4/680
защитные	Чукотское	Марковское	19/12	Мягколиственное, Тополь	8/1920				8/1920
защитные	Чукотское	Марковское	19/13	Мягколиственное, Чозения	4/240	4/240			
защитные	Чукотское	Марковское	19/14	Мягколиственное, Тополь	18/2520				18/2520
защитные	Чукотское	Марковское	19/16	Хвойное, Лиственница	4/880				4/880
защитные	Чукотское	Марковское	19/17	Мягколиственное, Тополь	2/440				2/440
защитные	Чукотское	Марковское	19/18	Хвойное, Лиственница	16/3680				16/3680
защитные	Чукотское	Марковское	19/19	Хвойное, Лиственница	4/360				4/360
защитные	Чукотское	Марковское	19/20	Мягколиственное, Чозения	9/2250				9/2250
защитные	Чукотское	Марковское	19/21	Мягколиственное, Чозения	5/1100				5/1100
защитные	Чукотское	Марковское	19/22	Мягколиственное, Тополь	4/840				4/840
защитные	Чукотское	Марковское	19/23	Мягколиственное, Чозения	6/1140				6/1140
защитные	Чукотское	Марковское	19/24	Мягколиственное, Чозения	6/540		6/540		
защитные	Чукотское	Марковское	19/25	Хвойное,	12/960				12/960

				Лиственница					
защитные	Чукотское	Марковское	19/26	Хвойное, Лиственница	3/270				3/270
защитные	Чукотское	Марковское	19/27	Хвойное, Лиственница	9/2790				9/2790
защитные	Чукотское	Марковское	19/28	Хвойное, Лиственница	5/900				5/900
защитные	Чукотское	Марковское	19/29	Мягколиственное, Тополь	13/1688			13/1688	
защитные	Чукотское	Марковское	19/30	Хвойное, Лиственница	21/2940				21/2940
защитные	Чукотское	Марковское	19/31	Хвойное, Лиственница	7/1330				7/1330
защитные	Чукотское	Марковское	19/32	Хвойное, Лиственница	8/1680				8/1680
защитные	Чукотское	Марковское	19/33	Хвойное, Лиственница	5/250		5/250		
защитные	Чукотское	Марковское	19/34	Хвойное, Лиственница	4/560				4/560
защитные	Чукотское	Марковское	19/35	Мягколиственное, Чозения	2/540				2/540
защитные	Чукотское	Марковское	19/36	Мягколиственное, Тополь	8/1680				8/1680
защитные	Чукотское	Марковское	19/37	Мягколиственное, Чозения	8/1760				8/1760
защитные	Чукотское	Марковское	19/38	Мягколиственное, Чозения	14/2660				14/2660
защитные	Чукотское	Марковское	19/39	Мягколиственное, Чозения	18/3960				18/3960
защитные	Чукотское	Марковское	19/40	Мягколиственное, Чозения	7/1820				7/1820
защитные	Чукотское	Марковское	19/41	Мягколиственное, Чозения	2/520				2/520
защитные	Чукотское	Марковское	19/42	Мягколиственное, Чозения	3/150	3/150			
защитные	Чукотское	Марковское	19/43	Мягколиственное, Чозения	5/700		5/700		
защитные	Чукотское	Марковское	19/44	Хвойное, Лиственница	26/3900				26/3900
защитные	Чукотское	Марковское	19/45	Хвойное, Лиственница	7/1540				7/1540
защитные	Чукотское	Марковское	19/46	Мягколиственное, Чозения	9/1440		9/1440		
защитные	Чукотское	Марковское	19/47	Мягколиственное, Чозения	22/4840				22/4840
защитные	Чукотское	Марковское	19/48	Мягколиственное, Чозения	16/3520				16/3520
защитные	Чукотское	Марковское	19/49	Мягколиственное, Чозения	16/640		16/640		
защитные	Чукотское	Марковское	19/50	Мягколиственное, Ивы древовидные	9/990		9/990		
защитные	Чукотское	Марковское	19/51	Мягколиственное, Чозения	4/160	4/160			
защитные	Чукотское	Марковское	19/52	Мягколиственное, Чозения	16/3840				16/3840

### 3. Средние таксационные показатели насаждений лесного участка

Целевое назначение лесов	Лесной квартал/ лесотаксац. выдел	Хозяйство, преобладающая порода	Состав	Возраст	Бонитет	Полнота	Средний запас древесины лесных насаждений (куб. м/га)			
							молодняки	средневозрастные	приспевающие	спелые и перестойные
1	2	3	4	5	6	7	8	9	10	11
защитные	172/4	Кустарниковые, Кедровый стланик	10КС	90	5Б	0,4		10		
защитные	172/6	Кустарниковые, Кедровый стланик	10КС	90	5Б	0,4		10		
защитные	173/8	Кустарниковые, Кедровый стланик	10КС	90	5Б	0,4		10		
защитные	173/9	Кустарниковые, Кедровый стланик	10КС	90	5Б	0,4		10		

защитные	173/10	Кустарниковые, Кедровый стланик	10КС	90	5Б	0,4		10		
защитные	173/11	Кустарниковые, Кедровый стланик	10КС	90	5Б	0,4		10		
защитные	173/12	Хвойное, Лиственница	10Л	150	5А	0,3				50
защитные	173/13	Кустарниковые, Кедровый стланик	10КС	90	5Б	0,4		10		
защитные	173/17	Кустарниковые, Кедровый стланик	10КС	90	5Б	0,4		10		
защитные	173/19	Кустарниковые, Кедровый стланик	10КС	90	5Б	0,4		10		
защитные	173/20	Хвойное, Лиственница	10Л	170	5А	0,3				50
защитные	173/21	Кустарниковые, Кедровый стланик	10КС	90	5Б	0,4		10		
защитные	173/27	Кустарниковые, Кедровый стланик	10КС	90	5Б	0,4		10		
защитные	174/5	Кустарниковые, Кедровый стланик	10КС	90	5Б	0,4		10		
защитные	174/6	Кустарниковые, Кедровый стланик	10КС	90	5Б	0,4		10		
защитные	174/7	Кустарниковые, Кедровый стланик	10КС	90	5Б	0,6		10		
защитные	174/8	Кустарниковые, Кедровый стланик	10КС	90	5Б	0,4		10		
защитные	174/11	Кустарниковые, Кедровый стланик	10КС	90	5Б	0,4		10		
защитные	174/12	Кустарниковые, Кедровый стланик	10КС	90	5Б	0,4		10		
защитные	174/18	Кустарниковые, Кедровый стланик	10КС	90	5Б	0,6		10		
защитные	175/4	Кустарниковые, Кедровый стланик	10КС	110	5Б	0,5			20	
защитные	175/7	Кустарниковые, Кедровый стланик	10КС	90	5Б	0,4		10		
защитные	175/10	Кустарниковые, Кедровый стланик	10КС	90	5Б	0,4		10		
защитные	175/11	Кустарниковые, Кедровый стланик	10КС	90	5Б	0,4		10		
защитные	175/15	Кустарниковые, Кедровый стланик	10КС	90	5Б	0,4		10		
защитные	175/21	Кустарниковые, Кедровый стланик	10КС	90	5Б	0,4		10		
защитные	176/8	Кустарниковые, Кедровый стланик	10КС	90	5Б	0,4		10		
защитные	176/9	Кустарниковые, Кедровый стланик	10КС	90	5Б	0,4		10		
защитные	176/12	Кустарниковые, Кедровый стланик	10КС	90	5Б	0,4		10		
защитные	176/13	Кустарниковые, Кедровый стланик	10КС	90	5Б	0,4		10		
защитные	176/18	Кустарниковые,	10КС	90	5Б	0,4		10		

		Кедровый стланик								
защитные	176/19	Кустарниковые, Кедровый стланик	10КС	90	5Б	0,4		10		
защитные	176/20	Кустарниковые, Кедровый стланик	10КС	90	5Б	0,4		10		
защитные	176/27	Кустарниковые, Кедровый стланик	10КС	90	5Б	0,4		10		
защитные	176/29	Кустарниковые, Кедровый стланик	10КС	90	5Б	0,4		10		
защитные	176/31	Кустарниковые, Кедровый стланик	10КС	90	5Б	0,4		10		
защитные	176/33	Кустарниковые, Кедровый стланик	10КС	90	5Б	0,4		10		
защитные	176/35	Кустарниковые, Кедровый стланик	10КС	90	5Б	0,4		10		
защитные	176/36	Кустарниковые, Кедровый стланик	10КС	90	5Б	0,5		10		
защитные	176/38	Кустарниковые, Кедровый стланик	10КС	90	5Б	0,4		10		
защитные	176/41	Кустарниковые, Кедровый стланик	10КС	90	5Б	0,4		10		
защитные	176/43	Кустарниковые, Кедровый стланик	10КС	90	5Б	0,4		10		
защитные	176/44	Кустарниковые, Кедровый стланик	10КС	90	5Б	0,4		10		
защитные	177/3	Кустарниковые, Кедровый стланик	10КС	90	5Б	0,4		10		
защитные	177/5	Кустарниковые, Кедровый стланик	10КС	90	5Б	0,4		10		
защитные	177/7	Кустарниковые, Кедровый стланик	10КС	90	5Б	0,4		10		
защитные	177/10	Кустарниковые, Кедровый стланик	10КС	90	5Б	0,4		10		
защитные	177/22	Кустарниковые, Кедровый стланик	10КС	90	5Б	0,4		10		
защитные	177/26	Кустарниковые, Кедровый стланик	10КС	90	5Б	0,4		10		
защитные	177/27	Кустарниковые, Кедровый стланик	10КС	90	5Б	0,4		10		
защитные	177/28	Кустарниковые, Кедровый стланик	10КС	90	5Б	0,4		10		
защитные	177/29	Кустарниковые, Ива кустарниковая	10ИВК	20	5	0,6	20			
защитные	177/30	Кустарниковые, Кедровый стланик	10КС	90	5Б	0,4		10		
защитные	177/35	Кустарниковые, Кедровый стланик	10КС	90	5Б	0,4		10		
защитные	177/44	Кустарниковые, Кедровый стланик	10КС	90	5Б	0,4		10		
защитные	177/50	Кустарниковые, Кедровый стланик	10КС	90	5Б	0,4		10		

защитные	177/51	Кустарниковые, Ива кустарниковая	10ИВК	20	5	0,7	20			
защитные	177/52	Кустарниковые, Кедровый стланик	10КС	90	5Б	0,4		10		
защитные	177/53	Кустарниковые, Кедровый стланик	10КС	90	5Б	0,4		10		
защитные	177/55	Кустарниковые, Ива кустарниковая	10ИВК	20	5	0,6	20			
защитные	177/56	Кустарниковые, Кедровый стланик	10КС	90	5Б	0,4		10		
защитные	177/57	Кустарниковые, Кедровый стланик	10КС	90	5Б	0,4		10		
защитные	177/60	Кустарниковые, Кедровый стланик	10КС	90	5Б	0,4		10		
защитные	177/63	Кустарниковые, Ива кустарниковая	10ИВК	20	5	0,6	20			
защитные	177/64	Кустарниковые, Кедровый стланик	10КС	90	5Б	0,4		10		
защитные	177/71	Кустарниковые, Ива кустарниковая	10ИВК	20	5	0,6	20			
защитные	177/72	Кустарниковые, Кедровый стланик	10КС	90	5Б	0,4		10		
защитные	177/76	Кустарниковые, Ива кустарниковая	10ИВК	20	5	0,6	20			
защитные	177/77	Кустарниковые, Ива кустарниковая	10ИВК	20	5	0,7	20			
защитные	177/81	Кустарниковые, Кедровый стланик	10КС	90	5Б	0,4		10		
защитные	178/9	Кустарниковые, Кедровый стланик	10КС	90	5Б	0,4		10		
защитные	178/10	Кустарниковые, Кедровый стланик	10КС	90	5Б	0,4		10		
защитные	178/11	Кустарниковые, Кедровый стланик	10КС	110	5Б	0,6			70	
защитные	178/14	Кустарниковые, Кедровый стланик	10КС	110	5Б	0,6			70	
защитные	178/16	Кустарниковые, Кедровый стланик	10КС	90	5Б	0,4		10		
защитные	178/19	Кустарниковые, Кедровый стланик	10КС	110	5Б	0,6			70	
защитные	178/20	Кустарниковые, Кедровый стланик	10КС	110	5Б	0,6			70	
защитные	178/21	Кустарниковые, Кедровый стланик	10КС	90	5Б	0,4		10		
защитные	178/24	Кустарниковые, Кедровый стланик	10КС	90	5Б	0,4		10		
защитные	178/28	Кустарниковые, Кедровый стланик	10КС	90	5Б	0,4		10		
защитные	178/33	Кустарниковые, Кедровый стланик	10КС	90	5Б	0,4		10		
защитные	178/15	Кустарниковые, Кедровый	10КС	90	5Б	0,4		10		

		стланик								
защитные	181/9	Кустарниковые, Кедровый стланик	10КС	90	5Б	0,6		10		
защитные	181/13	Кустарниковые, Кедровый стланик	10КС	90	5Б	0,4		10		
защитные	181/3	Кустарниковые, Кедровый стланик	10КС	90	5Б	0,4		10		
защитные	181/4	Кустарниковые, Кедровый стланик	10КС	90	5Б	0,4		10		
защитные	181/6	Кустарниковые, Кедровый стланик	10КС	90	5Б	0,4		10		
защитные	181/8	Кустарниковые, Кедровый стланик	10КС	90	5Б	0,4		10		
защитные	181/12	Кустарниковые, Кедровый стланик	10КС	90	5Б	0,4		10		
защитные	181/14	Кустарниковые, Кедровый стланик	10КС	90	5Б	0,4		10		
защитные	181/15	Кустарниковые, Кедровый стланик	10КС	90	5Б	0,4		10		
защитные	181/18	Кустарниковые, Кедровый стланик	10КС	90	5Б	0,4		10		
защитные	181/20	Кустарниковые, Кедровый стланик	10КС	90	5Б	0,4		10		
защитные	181/21	Кустарниковые, Кедровый стланик	10КС	90	5Б	0,6		10		
защитные	181/26	Кустарниковые, Кедровый стланик	10КС	90	5Б	0,4		10		
защитные	181/29	Кустарниковые, Кедровый стланик	10КС	90	5Б	0,4		10		
защитные	181/30	Кустарниковые, Кедровый стланик	10КС	90	5Б	0,4		10		
защитные	181/31	Кустарниковые, Кедровый стланик	10КС	90	5Б	0,4		10		
защитные	181/33	Кустарниковые, Кедровый стланик	10КС	90	5Б	0,4		10		
защитные	181/37	Кустарниковые, Кедровый стланик	10КС	90	5Б	0,4		10		
защитные	181/39	Кустарниковые, Кедровый стланик	10КС	90	5Б	0,6		20		
защитные	181/42	Кустарниковые, Кедровый стланик	10КС	90	5Б	0,4		10		
защитные	181/44	Кустарниковые, Кедровый стланик	10КС	90	5Б	0,4		10		
защитные	183/59	Кустарниковые, Кедровый стланик	10КС	90	5Б	0,6		10		
защитные	183/61	Хвойное, Лиственница	10Л	170	4	0,3				90
защитные	183/65	Хвойное, Лиственница	5ЛЗТ2ЧЗ	150	4	0,3				90
защитные	183/66	Кустарниковые, Кедровый стланик	10КС	110	5Б	0,5			20	
защитные	183/70	Кустарниковые, Кедровый стланик	10КС	90	5Б	0,5		20		

защитные	183/96	Кустарниковые, Кедровый стланик	10КС	90	5Б	0,4		10		
защитные	183/2	Кустарниковые, Кедровый стланик	10КС	110	5Б	0,7			10	
защитные	183/3	Кустарниковые, Кедровый стланик	10КС	110	5Б	0,4			10	
защитные	183/4	Кустарниковые, Кедровый стланик	10КС	110	5Б	0,4			10	
защитные	183/5	Кустарниковые, Кедровый стланик	10КС	110	5Б	0,5			10	
защитные	183/6	Кустарниковые, Кедровый стланик	10КС	90	5Б	0,4		10		
защитные	183/8	Кустарниковые, Кедровый стланик	10КС	110	5Б	0,7			10	
защитные	183/10	Кустарниковые, Кедровый стланик	10КС	110	5Б	0,4			10	
защитные	183/11	Кустарниковые, Кедровый стланик	10КС	110	5Б	0,6			10	
защитные	183/13	Кустарниковые, Кедровый стланик	10КС	110	5Б	0,8			30	
защитные	183/14	Кустарниковые, Кедровый стланик	10КС	110	5Б	0,5			10	
защитные	183/17	Кустарниковые, Кедровый стланик	10КС	110	5Б	0,6			10	
защитные	183/18	Кустарниковые, Кедровый стланик	10КС	110	5Б	0,4			10	
защитные	183/19	Кустарниковые, Кедровый стланик	10КС	110	5Б	0,7			10	
защитные	183/20	Кустарниковые, Кедровый стланик	10КС	110	5Б	0,4			10	
защитные	183/21	Хвойное, Лиственница	10Л	190	5	0,3				60
защитные	183/23	Кустарниковые, Кедровый стланик	10КС	110	5Б	0,6			10	
защитные	183/24	Кустарниковые, Кедровый стланик	10КС	110	5Б	0,7			10	
защитные	183/27	Кустарниковые, Кедровый стланик	10КС	110	5Б	0,8			10	
защитные	183/28	Кустарниковые, Кедровый стланик	10КС	110	5Б	0,4			10	
защитные	183/29	Кустарниковые, Кедровый стланик	10КС	110	5Б	0,5			10	
защитные	183/30	Кустарниковые, Кедровый стланик	10КС	110	5Б	0,5			10	
защитные	183/31	Кустарниковые, Кедровый стланик	10КС	110	5Б	0,5			10	
защитные	183/32	Кустарниковые, Кедровый стланик	10КС	110	5Б	0,4			10	
защитные	183/37	Кустарниковые, Кедровый стланик	10КС	110	5Б	0,7			10	
защитные	183/40	Кустарниковые, Кедровый стланик	10КС	90	5Б	0,4		10		



защитные	183/41	Кустарниковые, Кедровый стланик	10КС	110	5Б	0,4			10	
защитные	183/43	Кустарниковые, Кедровый стланик	10КС	90	5Б	0,4		10		
защитные	183/44	Кустарниковые, Кедровый стланик	10КС	110	5Б	0,7			30	
защитные	183/45	Кустарниковые, Кедровый стланик	10КС	90	5Б	0,4		10		
защитные	183/48	Кустарниковые, Кедровый стланик	10КС	110	5Б	0,6			10	
защитные	183/50	Кустарниковые, Кедровый стланик	10КС	110	5Б	0,7			10	
защитные	183/51	Кустарниковые, Кедровый стланик	10КС	90	5Б	0,6		20		
защитные	183/54	Кустарниковые, Кедровый стланик	10КС	110	5Б	0,5			10	
защитные	183/55	Кустарниковые, Кедровый стланик	10КС	110	5Б	0,7			10	
защитные	183/68	Кустарниковые, Кедровый стланик	10КС	110	5Б	0,4			10	
защитные	183/71	Кустарниковые, Кедровый стланик	10КС	110	5Б	0,5			10	
защитные	183/73	Кустарниковые, Кедровый стланик	10КС	110	5Б	0,5			10	
защитные	183/74	Кустарниковые, Кедровый стланик	10КС	110	5Б	0,5			10	
защитные	183/75	Кустарниковые, Кедровый стланик	10КС	110	5Б	0,4			10	
защитные	183/76	Кустарниковые, Кедровый стланик	10КС	110	5Б	0,7			20	
защитные	183/77	Кустарниковые, Кедровый стланик	10КС	110	5Б	0,4			10	
защитные	183/78	Кустарниковые, Кедровый стланик	10КС	110	5Б	0,7			10	
защитные	183/79	Кустарниковые, Кедровый стланик	10КС	110	5Б	0,6			10	
защитные	183/81	Кустарниковые, Кедровый стланик	10КС	110	5Б	0,4			10	
защитные	183/83	Кустарниковые, Кедровый стланик	10КС	110	5Б	0,4			10	
защитные	183/85	Кустарниковые, Кедровый стланик	10КС	110	5Б	0,5			10	
защитные	183/86	Кустарниковые, Кедровый стланик	10КС	110	5Б	0,5			10	
защитные	183/88	Кустарниковые, Кедровый стланик	10КС	110	5Б	0,5			10	
защитные	184/33	Мяголиственное, Чозения	6Ч32Т2Л	60	2	0,4			110	
защитные	184/34	Хвойное, Лиственница	5Л3Т2Ч3	170	5	0,4				110
защитные	184/35	Мяголиственное, Чозения	8Ч32Т	60	2	0,5			140	
защитные	184/37	Мяголиственное, Чозения	7Ч33Т	60	3	0,3			80	

защитные	184/38	Мягколиственное, Тополь	7ТЗЧЗ	70	2	0,4				140
защитные	184/39	Хвойное, Лиственница	10Л	170	4	0,6				180
защитные	184/50	Мягколиственное, Чозения	10ЧЗ	25	3	0,5		40		
защитные	184/52	Мягколиственное, Ивы древовидные	6ИВДЗЧЗ1Т	30	3	0,4		40		
защитные	184/53	Хвойное, Лиственница	7Л2Т1ЧЗ	170	4	0,6				190
защитные	184/63	Кустарниковые, Ива кустарниковая	10ИВК	20	4	0,8	50			
защитные	184/64	Мягколиственное, Чозения	6ЧЗ4Т	60	2	0,7			210	
защитные	184/65	Мягколиственное, Тополь	6Т4ЧЗ	70	2	0,8				260
защитные	184/66	Мягколиственное, Тополь	6Т4ЧЗ	70	2	0,5				160
защитные	184/67	Мягколиственное, Чозения	8ЧЗ2Т	70	2	0,7				240
защитные	184/68	Мягколиственное, Чозения	10ЧЗ	25	4	0,6		40		
защитные	184/69	Мягколиственное, Чозения	8ЧЗ2Т	60	2	0,8			240	
защитные	184/70	Мягколиственное, Тополь	5ТЗЧЗ2Л	70	2	0,5				160
защитные	184/72	Мягколиственное, Чозения	10ЧЗ	30	2	0,7		120		
защитные	184/73	Мягколиственное, Тополь	6Т4ЧЗ	80	2	0,6				210
защитные	184/74	Мягколиственное, Тополь	5Т4ЧЗ1Л	70	2	0,7				230
защитные	184/75	Мягколиственное, Чозения	7ЧЗ3Т	70	2	0,8				280
защитные	184/76	Хвойное, Лиственница	10Л	140	4	0,3				100
защитные	184/77	Мягколиственное, Чозения	10ЧЗ	30	2	0,6		100		
защитные	184/79	Хвойное, Лиственница	7ЛЗЧЗ	170	4	0,4				130
защитные	184/80	Хвойное, Лиственница	5ЛЗЧЗ2Т	170	4	0,5				170
защитные	184/82	Хвойное, Лиственница	8Л1Т1ЧЗ	170	4	0,5				170
защитные	184/83	Мягколиственное, Чозения	10ЧЗ	40	2	0,5		100		
защитные	184/84	Мягколиственное, Чозения	10ЧЗ	60	2	0,5			150	
защитные	184/85	Мягколиственное, Тополь	7ТЗЧЗ	60	2	0,7		210		
защитные	184/86	Мягколиственное, Чозения	6ЧЗ4Т	60	2	0,7		210		
защитные	184/87	Мягколиственное, Чозения	9ЧЗ1Т	60	2	0,8		240		
защитные	184/88	Мягколиственное, Чозения	10ЧЗ	25	4	0,6		50		
защитные	184/91	Хвойное, Лиственница	9Л1Т	170	4	0,5				170
защитные	184/99	Кустарниковые, Кедровый стланик	10КС	90	5Б	0,7		10		
защитные	184/100	Кустарниковые, Кедровый стланик	10КС	90	5Б	0,7		10		
защитные	184/104	Хвойное, Лиственница	10Л	170	190	0,3				80
защитные	184/106	Хвойное, Лиственница	10Л	190	190	0,3				80
защитные	184/2	Кустарниковые, Кедровый стланик	10КС	90	5Б	0,5		10		
защитные	184/4	Кустарниковые, Кедровый стланик	10КС	90	5Б	0,6		10		
защитные	184/7	Кустарниковые, Кедровый	10КС	110	5Б	0,7				10

		стланик								
защитные	184/8	Кустарниковые, Кедровый стланик	10КС	110	5Б	0,5			10	
защитные	184/10	Кустарниковые, Кедровый стланик	10КС	90	5Б	0,5		10		
защитные	184/12	Кустарниковые, Кедровый стланик	10КС	90	5Б	0,7		30		
защитные	184/14	Кустарниковые, Кедровый стланик	10КС	90	5Б	0,7		10		
защитные	184/16	Кустарниковые, Кедровый стланик	10КС	90	5Б	0,4		10		
защитные	184/20	Кустарниковые, Кедровый стланик	10КС	90	5Б	0,7		10		
защитные	184/25	Кустарниковые, Кедровый стланик	10КС	90	5Б	0,7		30		
защитные	184/27	Кустарниковые, Кедровый стланик	10КС	90	5Б	0,7		10		
защитные	184/31	Кустарниковые, Кедровый стланик	10КС	90	5Б	0,4		10		
защитные	184/40	Кустарниковые, Кедровый стланик	10КС	90	5Б	0,7		10		
защитные	184/41	Хвойное, Лиственница	10Л	190	5	0,3				60
защитные	184/42	Кустарниковые, Кедровый стланик	10КС	90	5Б	0,9		30		
защитные	184/44	Хвойное, Лиственница	10Л	190	5А	0,3				50
защитные	184/45	Кустарниковые, Кедровый стланик	10КС	90	5Б	0,4		118		
защитные	184/89	Кустарниковые, Ива кустарниковая	10ИВК	15	5	0,8	30			
защитные	184/90	Мягколиственное, Тополь	5Т2Ч3ЗЛ	70	2	0,6				180
защитные	184/92	Кустарниковые, Кедровый стланик	10КС	110	5Б	0,5			10	
защитные	184/96	Кустарниковые, Кедровый стланик	10КС	110	5Б	0,6			10	
защитные	184/98	Кустарниковые, Кедровый стланик	10КС	90	5Б	0,5		10		
защитные	187/77	Мягколиственное, Чозения	8Ч32Т	30	4	0,4		40		
защитные	187/78	Хвойное, Лиственница	8Л2Т	170	4	0,6				180
защитные	187/80	Хвойное, Лиственница	6Л2Т2ЧЗ	150	4	0,6				200
защитные	187/81	Хвойное, Лиственница	10Л	170	4	0,6				200
защитные	187/82	Кустарниковые, Ива кустарниковая	10ИВК	20	5	0,7	20			
защитные	187/84	Хвойное, Лиственница	4Л4Ч32Т	150	5	0,4				100
защитные	187/86	Мягколиственное, Чозения	6Ч33Т1Л	60	2	0,5			170	
защитные	187/87	Хвойное, Лиственница	5Л3Ч32Т	150	5	0,5				160
защитные	187/88	Хвойное, Лиственница	8Л2ЧЗ	150	4	0,6				190
защитные	187/93	Мягколиственное, Чозения	6Ч33Т1Л	70	2	0,6				220
защитные	187/94	Хвойное,	8Л1Т1ЧЗ	150	4	0,6				200

		Лиственница							
защитные	187/101	Хвойное, Лиственница	10Л	170	5	0,5			130
защитные	187/106	Хвойное, Лиственница	8Л1Ч31Т	170	4	0,5			170
защитные	187/112	Хвойное, Лиственница	6Л2Т2Ч3	150	4	0,5			150
защитные	187/115	Хвойное, Лиственница	6Л2Т2Ч3	150	4	0,5			150
защитные	187/116	Хвойное, Лиственница	10Л	170	5	0,4			90
защитные	187/117	Хвойное, Лиственница	7Л2Ч31Т	170	4	0,6			200
защитные	187/4	Кустарниковые, Кедровый стланик	10КС	110	5Б	0,7		10	
защитные	187/5	Кустарниковые, Кедровый стланик	10КС	110	5Б	0,4		10	
защитные	187/6	Кустарниковые, Кедровый стланик	10КС	110	5Б	0,6		10	
защитные	187/9	Кустарниковые, Кедровый стланик	10КС	110	5Б	0,7		30	
защитные	187/10	Кустарниковые, Кедровый стланик	10КС	110	5Б	0,4		10	
защитные	187/11	Кустарниковые, Кедровый стланик	10КС	110	5Б	0,4		10	
защитные	187/15	Кустарниковые, Кедровый стланик	10КС	110	5Б	0,5		10	
защитные	187/16	Кустарниковые, Кедровый стланик	10КС	110	5Б	0,5		10	
защитные	187/17	Кустарниковые, Кедровый стланик	10КС	110	5Б	0,7		10	
защитные	187/19	Кустарниковые, Кедровый стланик	10КС	110	5Б	0,4		10	
защитные	187/20	Кустарниковые, Кедровый стланик	10КС	110	5Б	0,7		30	
защитные	187/21	Кустарниковые, Кедровый стланик	10КС	110	5Б	0,7		10	
защитные	187/23	Кустарниковые, Кедровый стланик	10КС	110	5Б	0,4		10	
защитные	187/24	Кустарниковые, Кедровый стланик	10КС	110	5Б	0,4		10	
защитные	187/25	Кустарниковые, Кедровый стланик	10КС	110	5Б	0,7		10	
защитные	187/27	Кустарниковые, Кедровый стланик	10КС	110	5Б	0,4		10	
защитные	187/28	Кустарниковые, Кедровый стланик	10КС	110	5Б	0,6		10	
защитные	187/33	Кустарниковые, Кедровый стланик	10КС	110	5Б	0,6		10	
защитные	187/37	Кустарниковые, Кедровый стланик	10КС	110		0,4		10	
защитные	187/41	Кустарниковые, Кедровый стланик	10КС	110	5Б	0,6		10	
защитные	187/43	Кустарниковые, Кедровый стланик	10КС	110	5Б	0,4		10	
защитные	187/44	Кустарниковые,	10КС	110	5Б	0,6		10	

		Кедровый стланик								
защитные	187/45	Кустарниковые, Кедровый стланик	10КС	110	5Б	0,4			10	
защитные	187/46	Кустарниковые, Кедровый стланик	10КС	110	5Б	0,7			10	
защитные	187/47	Кустарниковые, Кедровый стланик	10КС	110	5Б	0,4			10	
защитные	187/48	Кустарниковые, Кедровый стланик	10КС	110	5Б	0,7			10	
защитные	187/49	Кустарниковые, Кедровый стланик	10КС	90	5Б	0,5		10		
защитные	187/50	Кустарниковые, Кедровый стланик	10КС	90	5Б	0,5		10		
защитные	187/51	Кустарниковые, Кедровый стланик	10КС	90	5Б	0,4		10		
защитные	187/52	Кустарниковые, Кедровый стланик	10КС	90	5Б	0,5		20		
защитные	187/53	Кустарниковые, Кедровый стланик	10КС	90	5Б	0,4		10		
защитные	187/55	Кустарниковые, Кедровый стланик	10КС	110	5Б	0,4			10	
защитные	187/57	Кустарниковые, Кедровый стланик	10КС	90	5Б	0,4		10		
защитные	187/62	Кустарниковые, Кедровый стланик	10КС	90	5Б	0,6		20		
защитные	187/67	Кустарниковые, Кедровый стланик	10КС	90	5Б	0,4		10		
защитные	187/68	Кустарниковые, Кедровый стланик	10КС	90	5Б	0,4		10		
защитные	187/69	Кустарниковые, Кедровый стланик	10КС	90	5Б	0,4		10		
защитные	187/70	Кустарниковые, Кедровый стланик	10КС	90	5Б	0,5		20		
защитные	187/71	Кустарниковые, Кедровый стланик	10КС	90	5Б	0,6		20		
защитные	187/72	Кустарниковые, Кедровый стланик	10КС	90	5Б	0,6		20		
защитные	187/79	Кустарниковые, Ива кустарниковая	10ИВК	20	5	0,8	30			
защитные	187/83	Кустарниковые, Кедровый стланик	10КС	90	5Б	0,5		20		
защитные	187/85	Хвойное, Лиственница	8Л1Ч31Т	170	4	0,5				170
защитные	187/95	Хвойное, Лиственница	6Л2Т2Ч3	150	4	0,5				150
защитные	187/96	Хвойное, Лиственница	10Л	170	5	0,4				90
защитные	187/97	Хвойное, Лиственница	7Л2Ч31Т	170	4	0,6				250
защитные	187/109	Хвойное, Лиственница	10Л	170	4	0,6				200
защитные	187/110	Кустарниковые, Ива кустарниковая	10ИВК	20	5	0,7	20			
защитные	187/114	Мягколиственное, Чозения	6Ч3ЗТ1Л	60	2	0,5			170	

защитные	213/2	Кустарниковые, Кедровый стланик	10КС	90	5Б	0,4		10		
защитные	213/4	Кустарниковые, Кедровый стланик	10КС	110	5Б	0,4			10	
защитные	213/13	Кустарниковые, Кедровый стланик	10КС	90	5Б	0,4		10		
защитные	213/15	Кустарниковые, Кедровый стланик	10КС	110	5Б	0,4			10	
защитные	213/16	Кустарниковые, Кедровый стланик	10КС	90	5Б	0,4		10		
защитные	213/21	Кустарниковые, Кедровый стланик	10КС	110	5Б	0,4			10	
защитные	213/22	Кустарниковые, Кедровый стланик	10КС	90	5Б	0,4		10		
защитные	213/23	Кустарниковые, Кедровый стланик	10КС	90	5Б	0,4		10		
защитные	213/24	Кустарниковые, Кедровый стланик	10КС	110	5Б	0,4			10	
защитные	213/26	Кустарниковые, Кедровый стланик	10КС	110	5Б	0,4			10	
защитные	213/27	Кустарниковые, Кедровый стланик	10КС	110	5Б	0,6			20	
защитные	213/29	Кустарниковые, Кедровый стланик	10КС	110	5Б	0,4			10	
защитные	213/30	Кустарниковые, Кедровый стланик	10КС	110	5Б	0,4			10	
защитные	213/31	Кустарниковые, Кедровый стланик	10КС	90	5Б	0,4		10		
защитные	213/33	Кустарниковые, Кедровый стланик	10КС	90	5Б	0,4		10		
защитные	213/42	Кустарниковые, Кедровый стланик	10КС	90	5Б	0,4		10		
защитные	213/52	Кустарниковые, Кедровый стланик	10КС	90	5Б	0,4		10		
защитные	213/63	Кустарниковые, Кедровый стланик	10КС	110	5Б	0,4			10	
защитные	216/6	Кустарниковые, Кедровый стланик	10КС	90	5Б	0,4		10		
защитные	216/8	Кустарниковые, Кедровый стланик	10КС	110	5Б	0,4			10	
защитные	216/10	Кустарниковые, Кедровый стланик	10КС	90	5Б	0,4		10		
защитные	216/11	Кустарниковые, Кедровый стланик	10КС	90	5Б	0,4		10		
защитные	216/18	Кустарниковые, Кедровый стланик	10КС	110	5Б	0,4			10	
защитные	216/26	Кустарниковые, Кедровый стланик	10КС	110	5Б	0,4			10	
защитные	216/28	Кустарниковые, Кедровый стланик	10КС	110	5Б	0,4			10	
защитные	216/29	Кустарниковые, Кедровый	10КС	110	5Б	0,4			10	

		стланик								
защитные	216/30	Кустарниковые, Ива кустарниковая	10ИВК	25	5А	0,7		20		
защитные	216/32	Кустарниковые, Кедровый стланик	10КС	110	5Б	0,4			10	
защитные	216/34	Кустарниковые, Кедровый стланик	10КС	110	5Б	0,4			10	
защитные	216/36	Кустарниковые, Кедровый стланик	10КС	90	5Б	0,7		10		
защитные	216/41	Кустарниковые, Кедровый стланик	10КС	110	5Б	0,5			20	
защитные	216/46	Кустарниковые, Кедровый стланик	10КС	110	5Б	0,4			10	
защитные	216/49	Кустарниковые, Кедровый стланик	10КС	110	5Б	0,4			10	
защитные	216/57	Кустарниковые, Ива кустарниковая	10ИВК	20	5	0,5	20			
защитные	216/58	Кустарниковые, Ива кустарниковая	10ИВК	20	5	0,5	20			
защитные	216/59	Кустарниковые, Ива кустарниковая	10ИВК	20	5	0,5	20			
защитные	216/62	Кустарниковые, Ива кустарниковая	10ИВК	20	5	0,6	30			
защитные	216/65	Кустарниковые, Кедровый стланик	10КС	110	5Б	0,6			20	
защитные	216/66	Кустарниковые, Ива кустарниковая	10ИВК	20	5	0,7	20			
защитные	217/2	Кустарниковые, Кедровый стланик	10КС	90	5Б	0,4		10		
защитные	217/3	Кустарниковые, Кедровый стланик	10КС	90	5Б	0,4		10		
защитные	217/7	Кустарниковые, Кедровый стланик	10КС	90	5Б	0,4		10		
защитные	217/10	Кустарниковые, Кедровый стланик	10КС	90	5Б	0,4		10		
защитные	217/13	Кустарниковые, Кедровый стланик	10КС	90	5Б	0,4		10		
защитные	217/14	Кустарниковые, Кедровый стланик	10КС	110	5Б	0,5			20	
защитные	217/16	Кустарниковые, Кедровый стланик	10КС	110	5Б	0,4			10	
защитные	217/18	Кустарниковые, Кедровый стланик	10КС	90	5Б	0,4		10		
защитные	217/20	Кустарниковые, Кедровый стланик	10КС	110	5Б	0,4			10	
защитные	217/22	Кустарниковые, Кедровый стланик	10КС	90	5Б	0,4		10		
защитные	217/27	Кустарниковые, Кедровый стланик	10КС	90	5Б	0,4		10		
защитные	217/29	Кустарниковые, Кедровый стланик	10КС	90	5Б	0,4		10		
защитные	217/30	Кустарниковые,	10КС	90	5Б	0,4		10		

		Кедровый стланик								
защитные	217/33	Кустарниковые, Кедровый стланик	10КС	110	5Б	0,6			20	
защитные	217/36	Кустарниковые, Кедровый стланик	10КС	110	5Б	0,4			10	
защитные	217/37	Кустарниковые, Кедровый стланик	10КС	110	5Б	0,4			10	
защитные	218/2	Кустарниковые, Кедровый стланик	10КС	90	5Б	0,4		10		
защитные	218/6	Кустарниковые, Кедровый стланик	10КС	90	5Б	0,5		10		
защитные	218/7	Кустарниковые, Кедровый стланик	10КС	90	5Б	0,5		10		
защитные	218/8	Кустарниковые, Ива кустарниковая	10ИВК	20	5А	0,6	10			
защитные	218/9	Кустарниковые, Кедровый стланик	10КС	90	5Б	0,4		10		
защитные	218/11	Кустарниковые, Кедровый стланик	10КС	110	5Б	0,4			10	
защитные	218/12	Кустарниковые, Кедровый стланик	10КС	110	5Б	0,4			10	
защитные	218/14	Кустарниковые, Кедровый стланик	10КС	110	5Б	0,5			10	
защитные	218/17	Кустарниковые, Кедровый стланик	10КС	90	5Б	0,4		10		
защитные	218/20	Кустарниковые, Кедровый стланик	10КС	90	5Б	0,4		10		
защитные	218/23	Кустарниковые, Ива кустарниковая	10ИВК	20	5	0,5	20			
защитные	218/24	Кустарниковые, Кедровый стланик	10КС	110	5Б	0,4			10	
защитные	218/27	Кустарниковые, Кедровый стланик	10КС	90	5Б	0,4		10		
защитные	218/30	Кустарниковые, Кедровый стланик	10КС	70	5Б	0,4		10		
защитные	218/31	Кустарниковые, Кедровый стланик	10КС	110	5Б	0,5			10	
защитные	218/33	Кустарниковые, Кедровый стланик	10КС	110	5Б	0,5			20	
защитные	218/34	Кустарниковые, Ива кустарниковая	10ИВК	20	5А	0,4	10			
защитные	218/38	Кустарниковые, Кедровый стланик	10КС	90	5Б	0,5		10		
защитные	218/42	Хвойное, Лиственница	4Л6Т	150	5	0,3				50
защитные	218/43	Кустарниковые, Ива кустарниковая	10ИВК	20	5А	0,6	10			
защитные	218/46	Кустарниковые, Кедровый стланик	10КС	90	5Б	0,7		10		
защитные	219/34	Кустарниковые, Кедровый стланик	10КС	110	5Б	0,4		10		
защитные	219/37	Кустарниковые,	10ИВК	20	5	0,6	20			



		Ива кустарниковая								
защитные	219/40	Кустарниковые, Ива кустарниковая	10ИВК	20	5	0,5	20			
защитные	219/41	Кустарниковые, Ива кустарниковая	10ИВК	20	5	0,7	30			
защитные	219/43	Кустарниковые, Ива кустарниковая	10ИВК	20	5	0,6	20			
защитные	219/45	Кустарниковые, Кедровый стланик	10КС	110	5Б	0,4		10		
защитные	219/48	Кустарниковые, Ива кустарниковая	10ИВК	20	5	0,7	30			
защитные	219/5	Кустарниковые, Кедровый стланик	10КС	90	5Б	0,4		10		
защитные	219/6	Кустарниковые, Кедровый стланик	10КС	90	5Б	0,4		10		
защитные	219/13	Кустарниковые, Кедровый стланик	10КС	110	5Б	0,4			10	
защитные	219/14	Кустарниковые, Кедровый стланик	10КС	90	5Б	0,4		10		
защитные	219/17	Кустарниковые, Кедровый стланик	10КС	110	5Б	0,4			10	
защитные	219/18	Кустарниковые, Кедровый стланик	10КС	110	5Б	0,4			10	
защитные	219/21	Кустарниковые, Кедровый стланик	10КС	110	5Б	0,4			10	
защитные	219/26	Кустарниковые, Кедровый стланик	10КС	90	5Б	0,4		10		
защитные	219/28	Кустарниковые, Кедровый стланик	10КС	90	5Б	0,4		10		
защитные	219/29	Кустарниковые, Кедровый стланик	10КС	110	5Б	0,4			10	
защитные	219/35	Кустарниковые, Кедровый стланик	10КС	110	5Б	0,4			10	
защитные	219/36	Кустарниковые, Кедровый стланик	10КС	110	5Б	0,4			10	
защитные	219/49	Кустарниковые, Кедровый стланик	10КС	110	5Б	0,4			10	
защитные	219/51	Кустарниковые, Кедровый стланик	10КС	110	5Б	0,4			10	
защитные	219/52	Кустарниковые, Кедровый стланик	10КС	110	5Б	0,4			10	
защитные	219/53	Кустарниковые, Кедровый стланик	10КС	110	5Б	0,4			10	
защитные	220/61	Мягколиственное, Тополь	6ТЗЧЗ1Л	60	3	0,7			160	
защитные	220/86	Мягколиственное, Тополь	6Т4ЧЗ	60	3	0,3			80	
защитные	220/87	Кустарниковые, Ива кустарниковая	10ИВК	20	4	0,8	50			
защитные	220/90	Хвойное, Лиственница	9Л1Т	170	5	0,6				150
защитные	220/92	Кустарниковые, Кедровый стланик	10КС	90	5Б	0,4		10		

защитные	220/4	Кустарниковые, Кедровый стланик	10КС	110	5Б	0,6			10	
защитные	220/5	Кустарниковые, Кедровый стланик	10КС	110	5Б	0,4			10	
защитные	220/6	Кустарниковые, Кедровый стланик	10КС	110	5Б	0,8			10	
защитные	220/8	Кустарниковые, Кедровый стланик	10КС	110	5Б	0,5			10	
защитные	220/9	Кустарниковые, Кедровый стланик	10КС	110	5Б	0,5			10	
защитные	220/10	Кустарниковые, Кедровый стланик	10КС	110	5Б	0,6			10	
защитные	220/11	Кустарниковые, Кедровый стланик	10КС	110	5Б	0,5			10	
защитные	220/14	Кустарниковые, Кедровый стланик	10КС	110	5Б	0,7			10	
защитные	220/15	Кустарниковые, Кедровый стланик	10КС	110	5Б	0,4			10	
защитные	220/18	Кустарниковые, Кедровый стланик	10КС	110	5Б	0,4			10	
защитные	220/19	Кустарниковые, Кедровый стланик	10КС	110	5Б	0,7			30	
защитные	220/20	Кустарниковые, Кедровый стланик	10КС	110	5Б	0,4			10	
защитные	220/21	Кустарниковые, Кедровый стланик	10КС	110	5Б	0,5			10	
защитные	220/23	Кустарниковые, Кедровый стланик	10КС	110	5Б	0,7			40	
защитные	220/25	Кустарниковые, Кедровый стланик	10КС	110	5Б	0,7			10	
защитные	220/26	Кустарниковые, Кедровый стланик	10КС	110	5Б	0,8			30	
защитные	220/27	Кустарниковые, Кедровый стланик	10КС	110	5Б	0,4			10	
защитные	220/29	Кустарниковые, Кедровый стланик	10КС	110	5Б	0,8			30	
защитные	220/31	Кустарниковые, Кедровый стланик	10КС	110	5Б	0,4			10	
защитные	220/34	Кустарниковые, Кедровый стланик	10КС	110	5Б	0,4			10	
защитные	220/35	Кустарниковые, Кедровый стланик	10КС	110	5Б	0,6			30	
защитные	220/37	Кустарниковые, Кедровый стланик	10КС	110	5Б	0,6			10	
защитные	220/38	Кустарниковые, Кедровый стланик	10КС	110	5Б	0,6			10	
защитные	220/39	Кустарниковые, Кедровый стланик	10КС	110	5Б	0,8			30	
защитные	220/45	Кустарниковые, Кедровый стланик	10КС	110	5Б	0,5			10	
защитные	220/46	Кустарниковые, Кедровый	10КС	110	5Б	0,4			10	

		стланик								
защитные	220/47	Кустарниковые, Кедровый стланик	10КС	110	5Б	0,4			10	
защитные	220/50	Кустарниковые, Кедровый стланик	10КС	90	5Б	0,5		20		
защитные	220/51	Кустарниковые, Кедровый стланик	10КС	110	5Б	0,5			10	
защитные	220/53	Кустарниковые, Кедровый стланик	10КС	90	5Б	0,7		30		
защитные	220/56	Кустарниковые, Кедровый стланик	10КС	110	5Б	0,8			30	
защитные	220/57	Кустарниковые, Кедровый стланик	10КС	110	5Б	0,5			10	
защитные	220/59	Кустарниковые, Кедровый стланик	10КС	110	5Б	0,5			20	
защитные	220/65	Кустарниковые, Кедровый стланик	10КС	90	5Б	0,5		20		
защитные	220/66	Кустарниковые, Кедровый стланик	10КС	90	5Б	0,5		20		
защитные	220/69	Кустарниковые, Кедровый стланик	10КС	90	5Б	0,5		20		
защитные	220/75	Кустарниковые, Кедровый стланик	10КС	90	5Б	0,4		10		
защитные	220/79	Кустарниковые, Кедровый стланик	10КС	90	5Б	0,5		20		
защитные	221/47	Мягколиственное, Чозения	10ЧЗ	25	4	0,6		50		
защитные	221/48	Мягколиственное, Чозения	8ЧЗ2Т	40	3	0,6		100		
защитные	221/50	Хвойное, Лиственница	10Л	170	5	0,4				90
защитные	221/21	Мягколиственное, Тополь	6Т4ЧЗ	60	2	0,6			170	
защитные	221/57	Мягколиственное, Чозения	10ЧЗ	25	3	0,6		60		
защитные	221/59	Хвойное, Лиственница	5ЛЗЧЗ2Т	170	4	0,4				140
защитные	221/60	Мягколиственное, Чозения	6ЧЗ4ЧЗ	31	2	0,7		110		
защитные	221/63	Кустарниковые, Кедровый стланик	10КС	50	5Б	0,4		10		
защитные	221/64	Хвойное, Лиственница	4ЛЗЧЗ3Т	170	3	0,6				210
защитные	221/65	Мягколиственное, Тополь	5ТЗЧЗ2ИВД	60	2	0,6			170	
защитные	221/66	Мягколиственное, Чозения	7ЧЗ3Т	60	2	0,5			150	
защитные	221/67	Мягколиственное, Тополь	6Т4ЧЗ	70	2	0,7				240
защитные	221/68	Хвойное, Лиственница	5ЛЗЧЗ2Т	170	4	0,4				130
защитные	221/69	Хвойное, Лиственница	7Л2ЧЗ1Т	170	4	0,7				250
защитные	221/70	Мягколиственное, Ивы древовидные	10ИВД	30	3	0,9		120		
защитные	221/71	Хвойное, Лиственница	8Л1ЧЗ1Т	170	4	0,6				190
защитные	221/73	Мягколиственное, Чозения	6ЧЗ2Т2ИВД	60	3	0,6			150	
защитные	221/75	Мягколиственное, Чозения	10ЧЗ	25	3	0,5		50		
защитные	221/76	Мягколиственное, Чозения	10ЧЗ	60	2	0,6			210	
защитные	221/78	Хвойное,	5ЛЗТ2ЧЗ	150	4	0,4				120

		Лиственница							
защитные	221/79	Мягколиственное, Тополь	7ТЗЧЗ	60	2	0,7		240	
защитные	221/80	Мягколиственное, Тополь	7Т1ЧЗ2Л	70	2	0,4			130
защитные	221/81	Хвойное, Лиственница	6ЛЗЧЗ1Т	170	4	0,8			270
защитные	221/82	Хвойное, Лиственница	9Л1Т	170	3	0,6			220
защитные	221/83	Мягколиственное, Тополь	7ТЗЧЗ	70	2	0,8			280
защитные	221/84	Мягколиственное, Тополь	7ТЗЧЗ	70	2	0,7			260
защитные	221/85	Хвойное, Лиственница	8Л2Т	150	4	0,8			230
защитные	221/86	Мягколиственное, Чозения	7ЧЗЗТ	60	2	0,5		170	
защитные	221/87	Мягколиственное, Тополь	6Т4ЧЗ	60	2	0,9		310	
защитные	221/88	Мягколиственное, Чозения	7ЧЗЗТ	70	2	0,9			310
защитные	221/90	Мягколиственное, Тополь	4ТЗЧЗЗЛ	70	2	0,9			340
защитные	221/91	Кустарниковые, Ива кустарниковая	10ИВК	20	5	0,6	20		
защитные	221/92	Хвойное, Лиственница	7Л2Т1ЧЗ	150	3	0,8			280
защитные	221/93	Мягколиственное, Тополь	6Т4ЧЗ	70	2	0,8			300
защитные	221/94	Мягколиственное, Чозения	9ЧЗ1Т	40	2	0,7	150		
защитные	221/95	Мягколиственное, Чозения	6ЧЗ4Т	60	2	0,6		210	
защитные	221/96	Хвойное, Лиственница	8Л2Т	150	3	0,8			300
защитные	221/97	Хвойное, Лиственница	10Л	170	5	0,3			70
защитные	221/98	Мягколиственное, Чозения	10ЧЗ	60	2	0,8		280	
защитные	221/106	Кустарниковые, Кедровый стланик	10КС	90	5Б	0,4	10		
защитные	221/2	Кустарниковые, Кедровый стланик	10КС	110	5Б	0,5		10	
защитные	221/3	Кустарниковые, Кедровый стланик	10КС	110	5Б	0,5		10	
защитные	221/5	Кустарниковые, Кедровый стланик	10КС	110	5Б	0,5		10	
защитные	221/8	Кустарниковые, Кедровый стланик	10КС	110	5Б	0,5		10	
защитные	221/9	Кустарниковые, Кедровый стланик	10КС	110	5Б	0,6		10	
защитные	221/10	Кустарниковые, Кедровый стланик	10КС	110	5Б	0,5		10	
защитные	221/12	Кустарниковые, Кедровый стланик	10КС	110	5Б	0,6		10	
защитные	221/13	Кустарниковые, Кедровый стланик	10КС	110	5Б	0,4		10	
защитные	221/15	Кустарниковые, Кедровый стланик	10КС	110	5Б	0,5		10	
защитные	221/17	Кустарниковые, Кедровый стланик	10КС	110	5Б	0,6		10	
защитные	221/18	Кустарниковые, Кедровый стланик	10КС	110	5Б	0,5		10	
защитные	221/20	Кустарниковые,	10КС	90	5Б	0,5	10		

		Кедровый стланик								
защитные	221/21	Кустарниковые, Кедровый стланик	10КС	90	5Б	0,5		10		
защитные	221/23	Кустарниковые, Кедровый стланик	10КС	110	5Б	0,4			10	
защитные	221/24	Кустарниковые, Кедровый стланик	10КС	110	5Б	0,4			10	
защитные	221/25	Хвойное, Лиственница	10Л	150	5А	0,3				40
защитные	221/30	Хвойное, Лиственница	10Л	170	5	0,4				90
защитные	221/32	Кустарниковые, Кедровый стланик	10КС	110	5Б	0,4			10	
защитные	221/33	Кустарниковые, Кедровый стланик	10КС	110	5Б	0,4			10	
защитные	221/36	Кустарниковые, Кедровый стланик	10КС	110	5Б	0,7				10
защитные	221/38	Хвойное, Лиственница	10Л	150	5	0,3				60
защитные	221/39	Кустарниковые, Кедровый стланик	10КС	110	5Б	0,4			10	
защитные	221/41	Кустарниковые, Кедровый стланик	10КС	90	5Б	0,5		20		
защитные	221/42	Кустарниковые, Кедровый стланик	10КС	110	5Б	0,5			10	
защитные	221/43	Кустарниковые, Кедровый стланик	10КС	110	5Б	0,5			10	
защитные	221/53	Кустарниковые, Кедровый стланик	10КС	110	5Б	0,5			10	
защитные	221/54	Хвойное, Лиственница	10Л	190	5	0,3				70
защитные	221/55	Кустарниковые, Кедровый стланик	10КС	110	5Б	0,4			10	
защитные	221/61	Кустарниковые, Кедровый стланик	10КС	90	5Б	0,4		10		
защитные	249/19	Кустарниковые, Кедровый стланик	10КС	90	5Б	0,4		10		
защитные	249/23	Кустарниковые, Кедровый стланик	10КС	90	5Б	0,5		20		
защитные	249/24	Кустарниковые, Кедровый стланик	10КС	90	5Б	0,8		30		
защитные	249/25	Мягколиственное, Ивы древовидные	10ИВД	30	4	0,9		70		
защитные	249/28	Кустарниковые, Ива кустарниковая	10ИВК	20	5	0,7	30			
защитные	249/36	Мягколиственное, Ивы древовидные	10ИВД	30	4	0,8		60		
защитные	249/37	Кустарниковые, Ива кустарниковая	10ИВК	20	5	0,5	20			
защитные	249/2	Кустарниковые, Кедровый стланик	10КС	110	5Б	0,7			10	
защитные	249/3	Кустарниковые, Кедровый стланик	10КС	110	5Б	0,5			10	
защитные	249/4	Кустарниковые, Ива кустарниковая	10ИВК	20	5А	0,8	20			

защитные	249/5	Кустарниковые, Кедровый стланик	10КС	90	5Б	0,8		30		
защитные	249/7	Кустарниковые, Кедровый стланик	10КС	110	5Б	0,5			10	
защитные	249/9	Кустарниковые, Кедровый стланик	10КС	110	5Б	0,5			10	
защитные	249/10	Кустарниковые, Ива кустарниковая	10ИВК	20	5	0,8	40			
защитные	249/12	Кустарниковые, Ива кустарниковая	10ИВК	20	5	0,8	40			
защитные	249/13	Кустарниковые, Кедровый стланик	10КС	110	5Б	0,7			10	
защитные	249/15	Кустарниковые, Кедровый стланик	10КС	110	5Б	0,4			10	
защитные	249/17	Кустарниковые, Кедровый стланик	10КС	110	5Б	0,6			10	
защитные	249/21	Кустарниковые, Кедровый стланик	10КС	90	5Б	0,8		30		
защитные	249/22	Кустарниковые, Кедровый стланик	10КС	90	5Б	0,4		10		
защитные	249/30	Кустарниковые, Кедровый стланик	10КС	90	5Б	0,4		10		
защитные	249/31	Кустарниковые, Кедровый стланик	10КС	110	5Б	0,6			10	
защитные	249/32	Кустарниковые, Кедровый стланик	10КС	110	5Б	0,8			10	
защитные	249/34	Кустарниковые, Кедровый стланик	10КС	90	5Б	0,5		20		
защитные	249/40	Кустарниковые, Кедровый стланик	10КС	90	5Б	0,4		10		
защитные	249/41	Кустарниковые, Кедровый стланик	10КС	90	5Б	0,5		20		
защитные	249/45	Кустарниковые, Кедровый стланик	10КС	90	5Б	0,6		20		
защитные	249/47	Кустарниковые, Кедровый стланик	10КС	90	5Б	0,5		20		
защитные	249/48	Кустарниковые, Ива кустарниковая	10ИВК	20	5	0,6	30			
защитные	249/49	Кустарниковые, Ива кустарниковая	10ИВК	20	5	0,7	30			
защитные	249/50	Кустарниковые, Ива кустарниковая	10ИВК	20	5	0,8	30			
защитные	249/53	Кустарниковые, Кедровый стланик	10КС	90	5Б	0,6		20		
защитные	249/54	Кустарниковые, Кедровый стланик	10КС	90	5Б	0,4		10		
защитные	249/57	Кустарниковые, Кедровый стланик	10КС	90	5Б	0,4		10		
защитные	249/60	Кустарниковые, Ива кустарниковая	10ИВК	20	5	0,5		20		
защитные	249/61	Мягколиственное, Чозения	10ЧЗ	30	4	0,7		60		

защитные	249/62	Кустарниковые, Ива кустарниковая	10ИВК	20	5	0,5	20			
защитные	249/63	Кустарниковые, Кедровый стланик	10КС	90	5Б	0,4		10		
защитные	18/1	Хвойное, Лиственница	10Л	150	5А	0,3				50
защитные	18/2	Мягколиственное, Чозения	5Ч32Т3Л	70	3	0,7				160
защитные	18/3	Мягколиственное, Чозения	10ЧЗ	20	4	0,6	40			
защитные	18/4	Мягколиственное, Ивы древовидные	10ИВД	30	4	0,9		80		
защитные	18/7	Хвойное, Лиственница	10Л	170	5А	0,4				60
защитные	18/8	Мягколиственное, Чозения	9Ч31Л	40	3	0,9		140		
защитные	18/9	Хвойное, Лиственница	10Л	190	5	0,4				80
защитные	18/10	Хвойное, Лиственница	8Л1Т1ЧЗ	170	5	0,7				180
защитные	18/11	Мягколиственное, Чозения	4Ч33Т3Л	70	3	0,9				210
защитные	18/12	Мягколиственное, Чозения	6Ч34Т	50	3	0,9		170		
защитные	18/13	Хвойное, Лиственница	10Л	150	5	0,4				80
защитные	18/14	Хвойное, Лиственница	10Л	170	5	0,6				150
защитные	18/15	Хвойное, Лиственница	10Л	190	4	0,7				220
защитные	18/16	Мягколиственное, Чозения	6Ч34Т	50	2	0,7		160		
защитные	18/17	Мягколиственное, Чозения	7Ч33Т	50	3	0,9		160		
защитные	18/18	Мягколиственное, Тополь	5Т5ЧЗ	80	3	0,8				220
защитные	18/19	Мягколиственное, Ивы древовидные	10ИВД	30	4	0,9		70		
защитные	18/20	Мягколиственное, Тополь	8Т2ЧЗ	70	3	0,8				190
защитные	18/21	Мягколиственное, Тополь	6Т4ЧЗ	70	3	0,7				190
защитные	18/22	Мягколиственное, Чозения	7Ч33Т	70	3	0,8				220
защитные	18/23	Мягколиственное, Чозения	6Ч334Т	70	3	0,8				220
защитные	18/24	Мягколиственное, Чозения	10ЧЗ	20	4	0,6	40			
защитные	18/25	Мягколиственное, Чозения	10ЧЗ	60	3	0,8			170	
защитные	18/26	Мягколиственное, Чозения	10ЧЗ	70	3	0,9				250
защитные	18/27	Мягколиственное, Чозения	10ЧЗ	80	3	0,9				270
защитные	18/28	Мягколиственное, Тополь	5Т5ЧЗ	80	3	0,7				190
защитные	18/29	Мягколиственное, Чозения	7Ч33Т	70	3	0,8				220
защитные	18/30	Мягколиственное, Чозения	10ЧЗ	25	4	0,6		40		
защитные	19/2	Хвойное, Лиственница	10Л	150	4	0,7				240
защитные	19/3	Мягколиственное, Чозения	10ЧЗ	25	5	0,6		40		
защитные	19/4	Хвойное, Лиственница	10Л	170	5	0,6				140
защитные	19/6	Хвойное, Лиственница	10Л	190	5	0,3				60
защитные	19/7	Мягколиственное, Тополь	5Т5ЧЗ	80	3	0,7				190
защитные	19/8	Хвойное, Лиственница	10Л	150	5А	0,3				50
защитные	19/9	Мягколиственное, Чозения	5Ч33Т2Л	70	3	0,9				250
защитные	19/10	Мягколиственное,	7Ч33Т	80	3	0,8				240

		Чозения							
защитные	19/11	Мягколиственное, Тополь	8Т2ЧЗ	90	3	0,6			170
защитные	19/12	Мягколиственное, Тополь	6Т4ЧЗ	90	3	0,8			240
защитные	19/13	Мягколиственное, Чозения	10ЧЗ	20	4	1	60		
защитные	19/14	Мягколиственное, Тополь	6Т1Ч3ЗЛ	90	3	0,5			140
защитные	19/16	Хвойное, Лиственница	8Л2Т	150	4	0,7			220
защитные	19/17	Мягколиственное, Тополь	5Т5ЧЗ	70	3	0,8			220
защитные	19/18	Хвойное, Лиственница	10Л	170	4	0,7			230
защитные	19/19	Хвойное, Лиственница	10Л	170	4	0,3			90
защитные	19/20	Мягколиственное, Чозения	6Ч34Т	70	3	0,8			250
защитные	19/21	Мягколиственное, Чозения	6Ч3ЗТ1Л	70	3	0,8			220
защитные	19/22	Мягколиственное, Тополь	6Т4ЧЗ	80	3	0,7			210
защитные	19/23	Мягколиственное, Чозения	7Ч3ЗТ	70	3	0,7			190
защитные	19/24	Мягколиственное, Чозения	10ЧЗ	30	3	0,8	90		
защитные	19/25	Хвойное, Лиственница	10Л	190	5	0,3			80
защитные	19/26	Хвойное, Лиственница	10Л	190	5	0,4			90
защитные	19/27	Хвойное, Лиственница	10Л	190	3	0,8			310
защитные	19/28	Хвойное, Лиственница	9Л1ЧЗ	150	5	0,7			180
защитные	19/29	Мягколиственное, Тополь	4Т4Ч32Л	60	3	0,6		130	
защитные	19/30	Хвойное, Лиственница	10Л	190	4	0,4			140
защитные	19/31	Хвойное, Лиственница	9Л1Т	170	4	0,6			190
защитные	19/32	Хвойное, Лиственница	6Л4Т	150	4	0,6			210
защитные	19/33	Хвойное, Лиственница	6Л4Т	70	4	0,3	50		
защитные	19/34	Хвойное, Лиственница	9Л1Т	170	4	0,4			140
защитные	19/35	Мягколиственное, Чозения	7Ч3ЗТ	80	3	0,9			270
защитные	19/36	Мягколиственное, Тополь	6Т4ЧЗ	90	3	0,6			210
защитные	19/37	Мягколиственное, Чозения	8Ч32Т	70	3	0,8			220
защитные	19/38	Мягколиственное, Чозения	10ЧЗ	70	3	0,8			190
защитные	19/39	Мягколиственное, Чозения	6Ч34Т	80	3	0,8			220
защитные	19/40	Мягколиственное, Чозения	7Ч3ЗТ	80	3	0,8			260
защитные	19/41	Мягколиственное, Чозения	9Ч31Т	80	3	0,8			260
защитные	19/42	Мягколиственное, Чозения	7Ч3ЗТ	15	4	0,9	50		
защитные	19/43	Мягколиственное, Чозения	6Ч34Т	50	3	0,8	140		
защитные	19/44	Хвойное, Лиственница	10Л	170	5	0,6			150
защитные	19/45	Хвойное, Лиственница	10Л	190	4	0,7			220
защитные	19/46	Мягколиственное, Чозения	6Ч34Т	50	2	0,7	160		
защитные	19/47	Мягколиственное, Чозения	7Ч3ЗТ	70	3	0,8			220
защитные	19/48	Мягколиственное, Чозения	6Ч34Т	70	3	0,8			220
защитные	19/49	Мягколиственное,	10ЧЗ	25	4	0,6	40		



		Чозения								
защитные	19/50	Мягколиственное, Ивы древовидные	10ИВД	30	3	1		110		
защитные	19/51	Мягколиственное, Чозения	10ЧЗ	15	4	0,7	40			
защитные	19/52	Мягколиственное, Чозения	7ЧЗЗТ	80	3	0,8				240

#### 4. Объекты лесной инфраструктуры

№ п/п	Лесничество	Участковое лесничество/урочище (при наличии)	Лесной квартал	Лесотаксац ионный выдел	Наименован ие объекта	Единица измерения	Объем
1	2	3	4	5	6	7	8

#### 5. Особо защитные участки лесов

№ п/п	Лесничество	Участковое лесничество/урочище (при наличии)	Лесной квартал	Лесотаксационны й выдел	Назначение	Площадь (га)
1	2	3	4	5	6	7

#### 6. Объекты, не связанные с созданием лесной инфраструктуры

№ п/п	Лесничество	Участковое лесничество/ урочище (при наличии)	Лесной квартал	Лесотаксац ионный выдел	Наименован ие объекта	Единица измерения	Объем
1	2	3	4	5	6	7	8

#### 7. Права третьих лиц – лесной участок не обременен правами третьих лиц.

Арендодатель

Арендатор

\_\_\_\_\_ ( )  
М.П.

\_\_\_\_\_ ( )  
М.П.

**РАСЧЕТ**  
**арендной платы по договору аренды лесного участка, заключенного**  
**в целях использования лесов для ведения сельского хозяйства**

г. Анадырь

« \_\_\_\_ » \_\_\_\_\_ 2023 г.

Расчет годовой арендной платы производится по формуле:

$$\text{Апл.} = \text{Сп.} * \text{БСп} * \text{ККз} * S,$$

где: Сп. – ставка платы за единицу площади лесного участка, находящегося в федеральной собственности, при ведении сельского хозяйства;  
ККз – коэффициент, учитывающий категорию защитности лесов;  
БСп – базовая ставка платы;  
S – площадь лесного участка, га.

Площадь, га (S)	Ставка платы за единицу площади лесного участка <sup>1</sup>	Коэффициент, учитывающий категорию защитности лесов <sup>2</sup>	Базовая ставка платы в соответствии с ФЗ о Федеральном бюджете на текущий финансовый год <sup>3</sup>	Годовой размер арендной платы за всю площадь, руб.
1	2	2	3	4
367 782,4000	0,03	4	2,59	114 306,77

Основание: Постановление Правительства Российской Федерации от 22 мая 2007 года № 310 «О ставках платы за единицу объема лесных ресурсов и ставках платы за единицу площади лесного участка, находящегося в федеральной собственности», Таблица 9 «Ставки платы за единицу площади лесного участка, находящегося в федеральной собственности, при ведении сельского хозяйства и осуществлении рыболовства».

1. Ставка платы (рублей за единицу измерения в год), при ведении сельского хозяйства – 0,03 рублей за гектар в год для территории Чукотского автономного округа.

2. В отношении защитных ценных лесов, расположенных в пустынных, полупустынных, лесостепных, лесотундровых зонах, степях, горах к ставкам применяется поправочный коэффициент 4;

в отношении нересоохранных полос лесов к ставкам применяется поправочный коэффициент 4.

3. К базовым ставкам платы за 1 га\год применен коэффициент «2,59» в соответствии с Постановлением Правительства Российской Федерации от 23 декабря 2022 года № 2405 «О применении в 2023 - 2026 годах коэффициентов к ставкам платы за единицу объема лесных ресурсов и ставкам платы за единицу площади лесного участка, находящегося в федеральной собственности». Коэффициент на 2023 и последующие годы может быть изменен в случае изменения законодательства.

Арендодатель

Арендатор

\_\_\_\_\_ ( \_\_\_\_\_ )  
М.П.

\_\_\_\_\_ ( \_\_\_\_\_ )  
М.П.

**СРОКИ  
внесения арендной платы за год**

(рублей)

№ п/п	Календарный план	Арендная плата, установленная по договору аренды лесного участка, всего	В том числе		
			в местный бюджет	в бюджет субъекта Российской Федерации	в федеральный бюджет
П	1	2	3	4	5
1	15 января	январь - февраль			17,0
2	15 февраля	март - апрель			16,6
3	15 апреля	май - июнь			16,6
4	15 июня	июль - август			16,6
5	15 августа	сентябрь - октябрь			16,6
6	15 октября	ноябрь - декабрь			16,6
7	Итого (за год)				100%

Платежные реквизиты для перечисления арендной платы в части минимального размера (федеральный бюджет):

Получатель: Управление федерального казначейства по Чукотскому автономному округу (Департамент природных ресурсов и экологии Чукотского автономного округа, л/сч № 04881D92210)

ИНН 8709908164, КПП 870901001;

р/сч 031006430000000018800;

Банк получателя: ОТДЕЛЕНИЕ АНАДЫРЬ БАНКА РОССИИ // УФК ПО ЧУКОТСКОМУ АВТОНОМНОМУ ОКРУГУ г. Анадырь;

БИК 017719101;

КБК 05311204012016000120;

ОКТМО 777001000001

Арендодатель

\_\_\_\_\_ ( \_\_\_\_\_ )  
М.П.

Арендатор

\_\_\_\_\_ ( \_\_\_\_\_ )  
М.П.

**АКТ**  
**приема-передачи лесного участка, переданного в аренду в целях**  
**использования лесов для ведения сельского хозяйства**

г. Анадырь

« \_\_\_\_ » \_\_\_\_\_ 2023 г.

Арендодатель в лице

(должность, фамилия, имя, отчество (последнее при наличии))

и Арендатор в лице

(фамилия, имя, отчество (последнее при наличии))

составили настоящий акт о том, что на основании договора аренды лесного участка \_\_\_\_\_ -ЛФ от \_\_\_\_\_ 2023 года первый передал, а второй принял лесной участок для ведения сельского хозяйства лесной участок, имеющий местоположение: Чукотский автономный округ, Анадырский муниципальный район, Чукотское лесничество, часть – 1 Марковского участкового лесничества, кварталы № 172 (выделы 1-11), 173 (выделы 1-17, 19-21, 23, 25-28, 30-31, 33-34, 36-38), 174 (выделы 1-14, 16-20, 24, 26-27, 31-33, 48-49), 175 (выделы 1-26), 176 (выделы 1-50), 177 (выделы 1-31, 33-35, 39-83), 178 (выделы 1-26, 28-45), 181 (выделы 1-47), 183 (выделы 1-35, 37-46, 48-92, 94-101), 184 (выделы 1-21, 24-28, 30-45, 48-61, 63-80, 82-94, 96-112), 187 (выделы 2-6, 9-29, 31-33, 35-37, 39, 41-58, 60-65, 67-91, 93-126), 213 (выделы 1-34, 39-42, 52, 56, 60-63, 69, 80), 216 (выделы 1-37, 39-41, 43-49, 52-59, 61-66, 69, 71-75), 217 (выделы 1-31, 33-34, 36-40), 218 (выделы 1-28, 30-31, 33-43, 45-50), 219 (выделы 1-60), 220 (выделы 1-11, 14-15, 17-27, 29-31, 34-35, 37-42, 44-47, 50-53, 56-59, 61-77, 79-81, 84-88, 90-98), 221 (1-6, 8-30, 32-111), 249 (выделы 1-57, 60-70), часть – 2 Марковского участкового лесничества (бывшие земли совхоза «Марковский»), кварталы 18 (выделы 1-30), 19 (выделы 1-52); кадастровый номер: 87:01:010001:229.

**Характеристики лесного участка**

**1. Распределение земель**

га

Общая площадь всего	В том числе									
	лесные земли					нелесные земли				
	занятые лесными насаждениями	лесные культуры	лесные питомники, плантации	не занятые лесными насаждениями	итого	дороги	просеки	болота	другие	итого
1	2	3	4	5	6	7	8	9	10	11
367782,4000	66440,0000	0,0000	0,0000	13913,0000	80353,0000	0,0000	0,0000	47218,0000	240211,4000	287429,4000

## 2. Характеристика насаждений

Целевое назначение лесов	Лесничество	Участковое лесничество/ урочище (при наличии)	Лесной квартал/ лесотак. выдел	Хозяйство, преобладающая порода	Площадь (га)/запас древесины (куб. м) - всего	В том числе по группам возраста древостоя (га/куб. м)			
						молодняки	средне- возрастные	приспе- вающие	спелые и перестойные
1	2	3	4	5	6	7	8	9	10
защитные	Чукотское	Марковское	172/4	Кустарниковые, Кедровый стланик	84/840		84/840		
защитные	Чукотское	Марковское	172/6	Кустарниковые, Кедровый стланик	14/140		14/140		
защитные	Чукотское	Марковское	173/8	Кустарниковые, Кедровый стланик	12/120		12/120		
защитные	Чукотское	Марковское	173/9	Кустарниковые, Кедровый стланик	26/260		26/260		
защитные	Чукотское	Марковское	173/10	Кустарниковые, Кедровый стланик	370/3700		370/3700		
защитные	Чукотское	Марковское	173/11	Кустарниковые, Кедровый стланик	34/340		34/340		
защитные	Чукотское	Марковское	173/12	Хвойное, Лиственница	40/2000				40/2000
защитные	Чукотское	Марковское	173/13	Кустарниковые, Кедровый стланик	62/620		62/620		
защитные	Чукотское	Марковское	173/17	Кустарниковые, Кедровый стланик	110/1100		110/1100		
защитные	Чукотское	Марковское	173/19	Кустарниковые, Кедровый стланик	90/900		90/900		
защитные	Чукотское	Марковское	173/20	Хвойное, Лиственница	16/800				16/800
защитные	Чукотское	Марковское	173/21	Кустарниковые, Кедровый стланик	19/190		19/190		
защитные	Чукотское	Марковское	173/27	Кустарниковые, Кедровый стланик	270/2700		270/2700		
защитные	Чукотское	Марковское	174/5	Кустарниковые, Кедровый стланик	46/460		46/460		
защитные	Чукотское	Марковское	174/6	Кустарниковые, Кедровый стланик	34/340		34/340		
защитные	Чукотское	Марковское	174/7	Кустарниковые, Кедровый стланик	331/3310		331/3310		
защитные	Чукотское	Марковское	174/8	Кустарниковые, Кедровый стланик	280/2800		280/2800		
защитные	Чукотское	Марковское	174/11	Кустарниковые, Кедровый стланик	218/2180		218/2180		
защитные	Чукотское	Марковское	174/12	Кустарниковые, Кедровый стланик	90/900		90/900		
защитные	Чукотское	Марковское	174/18	Кустарниковые, Кедровый стланик	240/2400		240/2400		
защитные	Чукотское	Марковское	175/4	Кустарниковые, Кедровый стланик	28/560			28/560	
защитные	Чукотское	Марковское	175/7	Кустарниковые, Кедровый стланик	26/260		26/260		
защитные	Чукотское	Марковское	175/10	Кустарниковые, Кедровый стланик	468/4680		468/4680		
защитные	Чукотское	Марковское	175/11	Кустарниковые,	62/620		62/620		

				Кедровый стланик					
защитные	Чукотское	Марковское	175/15	Кустарниковые, Кедровый стланик	22/220		22/220		
защитные	Чукотское	Марковское	175/21	Кустарниковые, Кедровый стланик	27/270		27/270		
защитные	Чукотское	Марковское	176/8	Кустарниковые, Кедровый стланик	8/80		8/80		
защитные	Чукотское	Марковское	176/9	Кустарниковые, Кедровый стланик	20/200		20/200		
защитные	Чукотское	Марковское	176/12	Кустарниковые, Кедровый стланик	28/280		28/280		
защитные	Чукотское	Марковское	176/13	Кустарниковые, Кедровый стланик	18/180		18/180		
защитные	Чукотское	Марковское	176/18	Кустарниковые, Кедровый стланик	68/680		68/680		
защитные	Чукотское	Марковское	176/19	Кустарниковые, Кедровый стланик	60/600		60/600		
защитные	Чукотское	Марковское	176/20	Кустарниковые, Кедровый стланик	22/220		22/220		
защитные	Чукотское	Марковское	176/27	Кустарниковые, Кедровый стланик	29/290		29/290		
защитные	Чукотское	Марковское	176/29	Кустарниковые, Кедровый стланик	110/1100		110/1100		
защитные	Чукотское	Марковское	176/31	Кустарниковые, Кедровый стланик	62/620		62/620		
защитные	Чукотское	Марковское	176/33	Кустарниковые, Кедровый стланик	30/300		30/300		
защитные	Чукотское	Марковское	176/35	Кустарниковые, Кедровый стланик	95/950		95/950		
защитные	Чукотское	Марковское	176/36	Кустарниковые, Кедровый стланик	190/1900		190/1900		
защитные	Чукотское	Марковское	176/38	Кустарниковые, Кедровый стланик	28/280		28/280		
защитные	Чукотское	Марковское	176/41	Кустарниковые, Кедровый стланик	66/660		66/660		
защитные	Чукотское	Марковское	176/43	Кустарниковые, Кедровый стланик	28/280		28/280		
защитные	Чукотское	Марковское	176/44	Кустарниковые, Кедровый стланик	34/340		34/340		
защитные	Чукотское	Марковское	177/3	Кустарниковые, Кедровый стланик	38/380		38/380		
защитные	Чукотское	Марковское	177/5	Кустарниковые, Кедровый стланик	130/1300		130/1300		
защитные	Чукотское	Марковское	177/7	Кустарниковые, Кедровый стланик	22/220		22/220		
защитные	Чукотское	Марковское	177/10	Кустарниковые, Кедровый стланик	90/900		90/900		
защитные	Чукотское	Марковское	177/22	Кустарниковые, Кедровый стланик	75/750		75/750		
защитные	Чукотское	Марковское	177/26	Кустарниковые, Кедровый стланик	38/380		38/380		

защитные	Чукотское	Марковское	177/27	Кустарниковые, Кедровый стланик	92/920		92/920		
защитные	Чукотское	Марковское	177/28	Кустарниковые, Кедровый стланик	86/860		86/860		
защитные	Чукотское	Марковское	177/29	Кустарниковые, Ива кустарниковая	28/560	28/560			
защитные	Чукотское	Марковское	177/30	Кустарниковые, Кедровый стланик	64/640		64/640		
защитные	Чукотское	Марковское	177/35	Кустарниковые, Кедровый стланик	480/4800		480/4800		
защитные	Чукотское	Марковское	177/44	Кустарниковые, Кедровый стланик	595/5950		595/5950		
защитные	Чукотское	Марковское	177/50	Кустарниковые, Кедровый стланик	64/640		64/640		
защитные	Чукотское	Марковское	177/51	Кустарниковые, Ива кустарниковая	44/880	44/880			
защитные	Чукотское	Марковское	177/52	Кустарниковые, Кедровый стланик	135/1350		135/1350		
защитные	Чукотское	Марковское	177/53	Кустарниковые, Кедровый стланик	28/280		28/280		
защитные	Чукотское	Марковское	177/55	Кустарниковые, Ива кустарниковая	32/640	32/640			
защитные	Чукотское	Марковское	177/56	Кустарниковые, Кедровый стланик	210/2100		210/2100		
защитные	Чукотское	Марковское	177/57	Кустарниковые, Кедровый стланик	28/280		28/280		
защитные	Чукотское	Марковское	177/60	Кустарниковые, Кедровый стланик	510/5100		510/5100		
защитные	Чукотское	Марковское	177/63	Кустарниковые, Ива кустарниковая	16/320	16/320			
защитные	Чукотское	Марковское	177/64	Кустарниковые, Кедровый стланик	92/920		92/920		
защитные	Чукотское	Марковское	177/71	Кустарниковые, Ива кустарниковая	14/280	14/280			
защитные	Чукотское	Марковское	177/72	Кустарниковые, Кедровый стланик	36/360		36/360		
защитные	Чукотское	Марковское	177/76	Кустарниковые, Ива кустарниковая	11/220	11/220			
защитные	Чукотское	Марковское	177/77	Кустарниковые, Ива кустарниковая	24/480	24/480			
защитные	Чукотское	Марковское	177/81	Кустарниковые, Кедровый стланик	40/400		40/400		
защитные	Чукотское	Марковское	178/9	Кустарниковые, Кедровый стланик	24/240		24/240		
защитные	Чукотское	Марковское	178/10	Кустарниковые, Кедровый стланик	35/2450			35/2450	
защитные	Чукотское	Марковское	178/11	Кустарниковые, Кедровый стланик	20/1400			20/1400	
защитные	Чукотское	Марковское	178/14	Кустарниковые, Кедровый стланик	40/400		40/400		
защитные	Чукотское	Марковское	178/16	Кустарниковые, Кедровый	30/2100			30/2100	

				стланик					
защитные	Чукотское	Марковское	178/19	Кустарниковые, Кедровый стланик	44/3080			44/3080	
защитные	Чукотское	Марковское	178/20	Кустарниковые, Кедровый стланик	78/780		78/780		
защитные	Чукотское	Марковское	178/21	Кустарниковые, Кедровый стланик	42/420		42/420		
защитные	Чукотское	Марковское	178/24	Кустарниковые, Кедровый стланик	70/700		70/700		
защитные	Чукотское	Марковское	178/28	Кустарниковые, Кедровый стланик	46/460		46/460		
защитные	Чукотское	Марковское	178/33	Кустарниковые, Кедровый стланик	42/420		42/420		
защитные	Чукотское	Марковское	178/15	Кустарниковые, Кедровый стланик	15/150		15/150		
защитные	Чукотское	Марковское	181/9	Кустарниковые, Кедровый стланик	138/2760		138/2760		
защитные	Чукотское	Марковское	181/13	Кустарниковые, Кедровый стланик	23/230		23/230		
защитные	Чукотское	Марковское	181/3	Кустарниковые, Кедровый стланик	70/700		70/700		
защитные	Чукотское	Марковское	181/4	Кустарниковые, Кедровый стланик	45/450		45/450		
защитные	Чукотское	Марковское	181/6	Кустарниковые, Кедровый стланик	32/320		32/320		
защитные	Чукотское	Марковское	181/8	Кустарниковые, Кедровый стланик	40/400		40/400		
защитные	Чукотское	Марковское	181/12	Кустарниковые, Кедровый стланик	20/200		20/200		
защитные	Чукотское	Марковское	181/14	Кустарниковые, Кедровый стланик	48/480		48/480		
защитные	Чукотское	Марковское	181/15	Кустарниковые, Кедровый стланик	241/2410		241/2410		
защитные	Чукотское	Марковское	181/18	Кустарниковые, Кедровый стланик	49/490		49/490		
защитные	Чукотское	Марковское	181/20	Кустарниковые, Кедровый стланик	60/600		60/600		
защитные	Чукотское	Марковское	181/21	Кустарниковые, Кедровый стланик	39/390		39/390		
защитные	Чукотское	Марковское	181/26	Кустарниковые, Кедровый стланик	40/400		40/400		
защитные	Чукотское	Марковское	181/29	Кустарниковые, Кедровый стланик	49/490		49/490		
защитные	Чукотское	Марковское	181/30	Кустарниковые, Кедровый стланик	54/540		54/540		
защитные	Чукотское	Марковское	181/31	Кустарниковые, Кедровый стланик	122/1220		122/1220		
защитные	Чукотское	Марковское	181/33	Кустарниковые, Кедровый стланик	133/1330		133/1330		
защитные	Чукотское	Марковское	181/37	Кустарниковые, Кедровый стланик	38/380		38/380		
защитные	Чукотское	Марковское	181/39	Кустарниковые,	43/860		43/860		



				Кедровый стланик					
защитные	Чукотское	Марковское	181/42	Кустарниковые, Кедровый стланик	40/400		40/400		
защитные	Чукотское	Марковское	181/44	Кустарниковые, Кедровый стланик	79/790		79/790		
защитные	Чукотское	Марковское	183/59	Кустарниковые, Кедровый стланик	10/100		10/100		
защитные	Чукотское	Марковское	183/61	Хвойное, Лиственница	17/1530				17/1530
защитные	Чукотское	Марковское	183/65	Хвойное, Лиственница	29/2610				29/2610
защитные	Чукотское	Марковское	183/66	Кустарниковые, Кедровый стланик	9/180			9/180	
защитные	Чукотское	Марковское	183/70	Кустарниковые, Кедровый стланик	93/1860		93/1860		
защитные	Чукотское	Марковское	183/96	Кустарниковые, Кедровый стланик	50/500		50/500		
защитные	Чукотское	Марковское	183/2	Кустарниковые, Кедровый стланик	303/3030			303/3030	
защитные	Чукотское	Марковское	183/3	Кустарниковые, Кедровый стланик	600/6000			600/6000	
защитные	Чукотское	Марковское	183/4	Кустарниковые, Кедровый стланик	41/410			41/410	
защитные	Чукотское	Марковское	183/5	Кустарниковые, Кедровый стланик	228/2280			228/2280	
защитные	Чукотское	Марковское	183/6	Кустарниковые, Кедровый стланик	80/800		80/800		
защитные	Чукотское	Марковское	183/8	Кустарниковые, Кедровый стланик	197/1970			197/1970	
защитные	Чукотское	Марковское	183/10	Кустарниковые, Кедровый стланик	150/1500			150/1500	
защитные	Чукотское	Марковское	183/11	Кустарниковые, Кедровый стланик	90/900			90/900	
защитные	Чукотское	Марковское	183/13	Кустарниковые, Кедровый стланик	65/1950			65/1950	
защитные	Чукотское	Марковское	183/14	Кустарниковые, Кедровый стланик	298/2980			298/2980	
защитные	Чукотское	Марковское	183/17	Кустарниковые, Кедровый стланик	262/2620			262/2620	
защитные	Чукотское	Марковское	183/18	Кустарниковые, Кедровый стланик	216/2160			216/2160	
защитные	Чукотское	Марковское	183/19	Кустарниковые, Кедровый стланик	280/2800			280/2800	
защитные	Чукотское	Марковское	183/20	Кустарниковые, Кедровый стланик	118/1180			118/1180	
защитные	Чукотское	Марковское	183/21	Хвойное, Лиственница	76/4560				76/4560
защитные	Чукотское	Марковское	183/23	Кустарниковые, Кедровый стланик	455/4550			455/4550	
защитные	Чукотское	Марковское	183/24	Кустарниковые, Кедровый стланик	60/600			60/600	
защитные	Чукотское	Марковское	183/27	Кустарниковые, Кедровый стланик	55/1650			55/1650	

защитные	Чукотское	Марковское	183/28	Кустарниковые, Кедровый стланик	212/2120			212/2120	
защитные	Чукотское	Марковское	183/29	Кустарниковые, Кедровый стланик	42/420			42/420	
защитные	Чукотское	Марковское	183/30	Кустарниковые, Кедровый стланик	388/3880			388/3880	
защитные	Чукотское	Марковское	183/31	Кустарниковые, Кедровый стланик	292/2920			292/2920	
защитные	Чукотское	Марковское	183/32	Кустарниковые, Кедровый стланик	80/800			80/800	
защитные	Чукотское	Марковское	183/37	Кустарниковые, Кедровый стланик	117/1170			117/1170	
защитные	Чукотское	Марковское	183/40	Кустарниковые, Кедровый стланик	332/3320		332/3320		
защитные	Чукотское	Марковское	183/41	Кустарниковые, Кедровый стланик	236/2360			236/2360	
защитные	Чукотское	Марковское	183/43	Кустарниковые, Кедровый стланик	552/5520		552/5520		
защитные	Чукотское	Марковское	183/44	Кустарниковые, Кедровый стланик	478/14340			478/14340	
защитные	Чукотское	Марковское	183/45	Кустарниковые, Кедровый стланик	180/1800		180/1800		
защитные	Чукотское	Марковское	183/48	Кустарниковые, Кедровый стланик	102/1020			102/1020	
защитные	Чукотское	Марковское	183/50	Кустарниковые, Кедровый стланик	115/1150			115/1150	
защитные	Чукотское	Марковское	183/51	Кустарниковые, Кедровый стланик	105/2100		105/2100		
защитные	Чукотское	Марковское	183/54	Кустарниковые, Кедровый стланик	140/1400			140/1400	
защитные	Чукотское	Марковское	183/55	Кустарниковые, Кедровый стланик	27/270			27/270	
защитные	Чукотское	Марковское	183/68	Кустарниковые, Кедровый стланик	208/2080			208/2080	
защитные	Чукотское	Марковское	183/71	Кустарниковые, Кедровый стланик	580/5800			580/5800	
защитные	Чукотское	Марковское	183/73	Кустарниковые, Кедровый стланик	448/4480			448/4480	
защитные	Чукотское	Марковское	183/74	Кустарниковые, Кедровый стланик	525/5250			525/5250	
защитные	Чукотское	Марковское	183/75	Кустарниковые, Кедровый стланик	376/3760			376/3760	
защитные	Чукотское	Марковское	183/76	Кустарниковые, Кедровый стланик	60/1200			60/1200	
защитные	Чукотское	Марковское	183/77	Кустарниковые, Кедровый стланик	352/3520			352/3520	
защитные	Чукотское	Марковское	183/78	Кустарниковые, Кедровый стланик	97/970			97/970	
защитные	Чукотское	Марковское	183/79	Кустарниковые, Кедровый стланик	118/1180			118/1180	
защитные	Чукотское	Марковское	183/81	Кустарниковые, Кедровый	100/1000			100/1000	

				стланик					
защитные	Чукотское	Марковское	183/83	Кустарниковые, Кедровый стланик	22/220			22/220	
защитные	Чукотское	Марковское	183/85	Кустарниковые, Кедровый стланик	152/1520			152/1520	
защитные	Чукотское	Марковское	183/86	Кустарниковые, Кедровый стланик	121/1210			121/1210	
защитные	Чукотское	Марковское	183/88	Кустарниковые, Кедровый стланик	120/1200			120/1200	
защитные	Чукотское	Марковское	184/33	Мягколиственное, Чозения	6/660			6/660	
защитные	Чукотское	Марковское	184/34	Хвойное, Лиственница	7/770				7/770
защитные	Чукотское	Марковское	184/35	Мягколиственное, Чозения	6/840			6/840	
защитные	Чукотское	Марковское	184/37	Мягколиственное, Чозения	14/1120			14/1120	
защитные	Чукотское	Марковское	184/38	Мягколиственное, Тополь	7/980				7/980
защитные	Чукотское	Марковское	184/39	Хвойное, Лиственница	14/2520				14/2520
защитные	Чукотское	Марковское	184/50	Мягколиственное, Чозения	20/800		20/800		
защитные	Чукотское	Марковское	184/52	Мягколиственное, Ивы древовидные	13/520		13/520		
защитные	Чукотское	Марковское	184/53	Хвойное, Лиственница	23/4370				23/4370
защитные	Чукотское	Марковское	184/63	Кустарниковые, Ива кустарниковая	8/400	8/400			
защитные	Чукотское	Марковское	184/64	Мягколиственное, Чозения	18/3780			18/3780	
защитные	Чукотское	Марковское	184/65	Мягколиственное, Тополь	18/4680				18/4680
защитные	Чукотское	Марковское	184/66	Мягколиственное, Тополь	17/2720				17/2720
защитные	Чукотское	Марковское	184/67	Мягколиственное, Чозения	7/1680				7/1680
защитные	Чукотское	Марковское	184/68	Мягколиственное, Чозения	10/400		10/400		
защитные	Чукотское	Марковское	184/69	Мягколиственное, Чозения	10/2400			10/2400	
защитные	Чукотское	Марковское	184/70	Мягколиственное, Тополь	9/1440				9/1440
защитные	Чукотское	Марковское	184/72	Мягколиственное, Чозения	6/720		6/720		
защитные	Чукотское	Марковское	184/73	Мягколиственное, Тополь	28/5880				28/5880
защитные	Чукотское	Марковское	184/74	Мягколиственное, Тополь	14/3220				14/3220
защитные	Чукотское	Марковское	184/75	Мягколиственное, Чозения	22/6160				22/6160
защитные	Чукотское	Марковское	184/76	Хвойное, Лиственница	28/2800				28/2800
защитные	Чукотское	Марковское	184/77	Мягколиственное, Чозения	8/800		8/800		
защитные	Чукотское	Марковское	184/79	Хвойное, Лиственница	12/1560				12/1560
защитные	Чукотское	Марковское	184/80	Хвойное, Лиственница	44/7480				44/7480
защитные	Чукотское	Марковское	184/82	Хвойное, Лиственница	16/2720				16/2720
защитные	Чукотское	Марковское	184/83	Мягколиственное, Чозения	27/2700		27/2700		
защитные	Чукотское	Марковское	184/84	Мягколиственное, Чозения	10/1500			10/1500	
защитные	Чукотское	Марковское	184/85	Мягколиственное, Тополь	24/5040			24/5040	
защитные	Чукотское	Марковское	184/86	Мягколиственное, Чозения	11/2310			11/2310	
защитные	Чукотское	Марковское	184/87	Мягколиственное, Чозения	5/1200			5/1200	
защитные	Чукотское	Марковское	184/88	Мягколиственное,	41/2050		41/2050		

				Чозения				
защитные	Чукотское	Марковское	184/91	Хвойное, Лиственница	28/4760			28/4760
защитные	Чукотское	Марковское	184/99	Кустарниковые, Кедровый стланик	15/150		15/150	
защитные	Чукотское	Марковское	184/100	Кустарниковые, Кедровый стланик	22/220		22/220	
защитные	Чукотское	Марковское	184/104	Хвойное, Лиственница	14/1120			14/1120
защитные	Чукотское	Марковское	184/106	Хвойное, Лиственница	20/1600			20/1600
защитные	Чукотское	Марковское	184/2	Кустарниковые, Кедровый стланик	496/4960		496/4960	
защитные	Чукотское	Марковское	184/4	Кустарниковые, Кедровый стланик	125/1250		125/1250	
защитные	Чукотское	Марковское	184/7	Кустарниковые, Кедровый стланик	121/1210			121/1210
защитные	Чукотское	Марковское	184/8	Кустарниковые, Кедровый стланик	27/270			27/270
защитные	Чукотское	Марковское	184/10	Кустарниковые, Кедровый стланик	25/250		25/250	
защитные	Чукотское	Марковское	184/12	Кустарниковые, Кедровый стланик	98/2940		98/2940	
защитные	Чукотское	Марковское	184/14	Кустарниковые, Кедровый стланик	321/3210		321/3210	
защитные	Чукотское	Марковское	184/16	Кустарниковые, Кедровый стланик	824/8240		824/8240	
защитные	Чукотское	Марковское	184/20	Кустарниковые, Кедровый стланик	336/3360		336/3360	
защитные	Чукотское	Марковское	184/25	Кустарниковые, Кедровый стланик	50/1500		50/1500	
защитные	Чукотское	Марковское	184/27	Кустарниковые, Кедровый стланик	54/540		54/540	
защитные	Чукотское	Марковское	184/31	Кустарниковые, Кедровый стланик	32/320		32/320	
защитные	Чукотское	Марковское	184/40	Кустарниковые, Кедровый стланик	188/1880		188/1880	
защитные	Чукотское	Марковское	184/41	Хвойное, Лиственница	13/780			13/780
защитные	Чукотское	Марковское	184/42	Кустарниковые, Кедровый стланик	32/960		32/960	
защитные	Чукотское	Марковское	184/44	Хвойное, Лиственница	46/2300			46/2300
защитные	Чукотское	Марковское	184/45	Кустарниковые, Кедровый стланик	118/1180		118/1180	
защитные	Чукотское	Марковское	184/89	Кустарниковые, Ива кустарниковая	33/990	33/990		
защитные	Чукотское	Марковское	184/90	Мягколиственное, Тополь	31/5580			31/5580
защитные	Чукотское	Марковское	184/92	Кустарниковые, Кедровый стланик	225/2250			225/2250
защитные	Чукотское	Марковское	184/96	Кустарниковые, Кедровый стланик	1220/12200			1220/12200
защитные	Чукотское	Марковское	184/98	Кустарниковые, Кедровый стланик	703/7030		703/7030	
защитные	Чукотское	Марковское	187/77	Мягколиственное,	40/1600		40/1600	

				Чозения				
защитные	Чукотское	Марковское	187/78	Хвойное, Лиственница	23/4140			23/4140
защитные	Чукотское	Марковское	187/80	Хвойное, Лиственница	9/1800			9/1800
защитные	Чукотское	Марковское	187/81	Хвойное, Лиственница	24/4800			24/4800
защитные	Чукотское	Марковское	187/82	Кустарниковые, Ива кустарниковая	49/980	49/980		
защитные	Чукотское	Марковское	187/84	Хвойное, Лиственница	22/2200			22/2200
защитные	Чукотское	Марковское	187/86	Мягколиственное, Чозения	33/5610		33/5610	
защитные	Чукотское	Марковское	187/87	Хвойное, Лиственница	80/12800			80/12800
защитные	Чукотское	Марковское	187/88	Хвойное, Лиственница	80/15200			80/15200
защитные	Чукотское	Марковское	187/93	Мягколиственное, Чозения	77/16940			77/16940
защитные	Чукотское	Марковское	187/94	Хвойное, Лиственница	20/4000			20/4000
защитные	Чукотское	Марковское	187/101	Хвойное, Лиственница	9/1170			9/1170
защитные	Чукотское	Марковское	187/106	Хвойное, Лиственница	29/4930			29/4930
защитные	Чукотское	Марковское	187/112	Хвойное, Лиственница	64/9600			64/9600
защитные	Чукотское	Марковское	187/115	Хвойное, Лиственница	32/4800			32/4800
защитные	Чукотское	Марковское	187/116	Хвойное, Лиственница	9/810			9/810
защитные	Чукотское	Марковское	187/117	Хвойное, Лиственница	130/26000			130/26000
защитные	Чукотское	Марковское	187/4	Кустарниковые, Кедровый стланик	43/430		43/430	
защитные	Чукотское	Марковское	187/5	Кустарниковые, Кедровый стланик	258/2580		258/2580	
защитные	Чукотское	Марковское	187/6	Кустарниковые, Кедровый стланик	442/4420		442/4420	
защитные	Чукотское	Марковское	187/9	Кустарниковые, Кедровый стланик	120/3600		120/3600	
защитные	Чукотское	Марковское	187/10	Кустарниковые, Кедровый стланик	35/350		35/350	
защитные	Чукотское	Марковское	187/11	Кустарниковые, Кедровый стланик	26/260		26/260	
защитные	Чукотское	Марковское	187/15	Кустарниковые, Кедровый стланик	16/160		16/160	
защитные	Чукотское	Марковское	187/16	Кустарниковые, Кедровый стланик	7/70		7/70	
защитные	Чукотское	Марковское	187/17	Кустарниковые, Кедровый стланик	60/600		60/600	
защитные	Чукотское	Марковское	187/19	Кустарниковые, Кедровый стланик	80/800		80/800	
защитные	Чукотское	Марковское	187/20	Кустарниковые, Кедровый стланик	298/8940		298/8940	
защитные	Чукотское	Марковское	187/21	Кустарниковые, Кедровый стланик	123/1230		123/1230	
защитные	Чукотское	Марковское	187/23	Кустарниковые, Кедровый стланик	75/750		75/750	
защитные	Чукотское	Марковское	187/24	Кустарниковые, Кедровый стланик	82/820		82/820	
защитные	Чукотское	Марковское	187/25	Кустарниковые,	112/1120		112/1120	

				Кедровый стланик					
защитные	Чукотское	Марковское	187/27	Кустарниковые, Кедровый стланик	50/500			50/500	
защитные	Чукотское	Марковское	187/28	Кустарниковые, Кедровый стланик	38/380			38/380	
защитные	Чукотское	Марковское	187/33	Кустарниковые, Кедровый стланик	35/350			35/350	
защитные	Чукотское	Марковское	187/37	Кустарниковые, Кедровый стланик	217/2170			217/2170	
защитные	Чукотское	Марковское	187/41	Кустарниковые, Кедровый стланик	317/3170			317/3170	
защитные	Чукотское	Марковское	187/43	Кустарниковые, Кедровый стланик	175/1750			175/1750	
защитные	Чукотское	Марковское	187/44	Кустарниковые, Кедровый стланик	50/500			50/500	
защитные	Чукотское	Марковское	187/45	Кустарниковые, Кедровый стланик	82/820			82/820	
защитные	Чукотское	Марковское	187/46	Кустарниковые, Кедровый стланик	100/1000			100/1000	
защитные	Чукотское	Марковское	187/47	Кустарниковые, Кедровый стланик	123/1230			123/1230	
защитные	Чукотское	Марковское	187/48	Кустарниковые, Кедровый стланик	66/660			66/660	
защитные	Чукотское	Марковское	187/49	Кустарниковые, Кедровый стланик	80/800			80/800	
защитные	Чукотское	Марковское	187/50	Кустарниковые, Кедровый стланик	23/230		23/230		
защитные	Чукотское	Марковское	187/51	Кустарниковые, Кедровый стланик	31/310		31/310		
защитные	Чукотское	Марковское	187/52	Кустарниковые, Кедровый стланик	76/1520		76/1520		
защитные	Чукотское	Марковское	187/53	Кустарниковые, Кедровый стланик	50/500		50/500		
защитные	Чукотское	Марковское	187/55	Кустарниковые, Кедровый стланик	152/1520			152/1520	
защитные	Чукотское	Марковское	187/57	Кустарниковые, Кедровый стланик	140/1400		140/1400		
защитные	Чукотское	Марковское	187/62	Кустарниковые, Кедровый стланик	26/520		26/520		
защитные	Чукотское	Марковское	187/67	Кустарниковые, Кедровый стланик	18/180		18/180		
защитные	Чукотское	Марковское	187/68	Кустарниковые, Кедровый стланик	36/360		36/360		
защитные	Чукотское	Марковское	187/69	Кустарниковые, Кедровый стланик	175/1750		175/1750		
защитные	Чукотское	Марковское	187/70	Кустарниковые, Кедровый стланик	56/1120		56/1120		
защитные	Чукотское	Марковское	187/71	Кустарниковые, Кедровый стланик	20/400		20/400		
защитные	Чукотское	Марковское	187/72	Кустарниковые, Кедровый стланик	21/420		21/420		

защитные	Чукотское	Марковское	187/79	Кустарниковые, Ива кустарниковая	39/1170	39/1170			
защитные	Чукотское	Марковское	187/83	Кустарниковые, Кедровый стланик	8/160		8/160		
защитные	Чукотское	Марковское	187/85	Хвойное, Лиственница	98/16660				98/16660
защитные	Чукотское	Марковское	187/95	Хвойное, Лиственница	145/21750				145/21750
защитные	Чукотское	Марковское	187/96	Хвойное, Лиственница	84/7560				84/7560
защитные	Чукотское	Марковское	187/97	Хвойное, Лиственница	52/13000				52/13000
защитные	Чукотское	Марковское	187/109	Хвойное, Лиственница	50/10000				50/10000
защитные	Чукотское	Марковское	187/110	Кустарниковые, Ива кустарниковая	24/480	24/480			
защитные	Чукотское	Марковское	187/114	Мягколиственное, Чозения	7/1190			7/1190	
защитные	Чукотское	Марковское	213/2	Кустарниковые, Кедровый стланик	106/1060		106/1060		
защитные	Чукотское	Марковское	213/4	Кустарниковые, Кедровый стланик	9/90			9/90	
защитные	Чукотское	Марковское	213/13	Кустарниковые, Кедровый стланик	80/800		80/800		
защитные	Чукотское	Марковское	213/15	Кустарниковые, Кедровый стланик	22/220			22/220	
защитные	Чукотское	Марковское	213/16	Кустарниковые, Кедровый стланик	42/420		42/420		
защитные	Чукотское	Марковское	213/21	Кустарниковые, Кедровый стланик	118/1180			118/1180	
защитные	Чукотское	Марковское	213/22	Кустарниковые, Кедровый стланик	42/420		42/420		
защитные	Чукотское	Марковское	213/23	Кустарниковые, Кедровый стланик	37/370		37/370		
защитные	Чукотское	Марковское	213/24	Кустарниковые, Кедровый стланик	28/280			28/280	
защитные	Чукотское	Марковское	213/26	Кустарниковые, Кедровый стланик	55/550			55/550	
защитные	Чукотское	Марковское	213/27	Кустарниковые, Кедровый стланик	68/1360			68/1360	
защитные	Чукотское	Марковское	213/29	Кустарниковые, Кедровый стланик	80/800			80/800	
защитные	Чукотское	Марковское	213/30	Кустарниковые, Кедровый стланик	272/2720			272/2720	
защитные	Чукотское	Марковское	213/31	Кустарниковые, Кедровый стланик	38/380		38/380		
защитные	Чукотское	Марковское	213/33	Кустарниковые, Кедровый стланик	215/2150		215/2150		
защитные	Чукотское	Марковское	213/42	Кустарниковые, Кедровый стланик	21/210		21/210		
защитные	Чукотское	Марковское	213/52	Кустарниковые, Кедровый стланик	50/500		50/500		
защитные	Чукотское	Марковское	213/63	Кустарниковые, Кедровый стланик	41/410			41/410	
защитные	Чукотское	Марковское	216/6	Кустарниковые, Кедровый	88/880		88/880		

				стланик					
защитные	Чукотское	Марковское	216/8	Кустарниковые, Кедровый стланик	69/690		69/690		
защитные	Чукотское	Марковское	216/10	Кустарниковые, Кедровый стланик	30/300		30/300		
защитные	Чукотское	Марковское	216/11	Кустарниковые, Кедровый стланик	33/330		33/330		
защитные	Чукотское	Марковское	216/18	Кустарниковые, Кедровый стланик	178/1780			178/1780	
защитные	Чукотское	Марковское	216/26	Кустарниковые, Кедровый стланик	17/170			17/170	
защитные	Чукотское	Марковское	216/28	Кустарниковые, Кедровый стланик	56/560			56/560	
защитные	Чукотское	Марковское	216/29	Кустарниковые, Кедровый стланик	178/1780			178/1780	
защитные	Чукотское	Марковское	216/30	Кустарниковые, Ива кустарниковая	6/120		6/120		
защитные	Чукотское	Марковское	216/32	Кустарниковые, Кедровый стланик	40/400			40/400	
защитные	Чукотское	Марковское	216/34	Кустарниковые, Кедровый стланик	42/420			42/420	
защитные	Чукотское	Марковское	216/36	Кустарниковые, Кедровый стланик	138/1380		138/1380		
защитные	Чукотское	Марковское	216/41	Кустарниковые, Кедровый стланик	1418/28360			1418/28360	
защитные	Чукотское	Марковское	216/46	Кустарниковые, Кедровый стланик	1135/11350			1135/11350	
защитные	Чукотское	Марковское	216/49	Кустарниковые, Кедровый стланик	551/5510			551/5510	
защитные	Чукотское	Марковское	216/57	Кустарниковые, Ива кустарниковая	90/1800	90/1800			
защитные	Чукотское	Марковское	216/58	Кустарниковые, Ива кустарниковая	94/1880	94/1880			
защитные	Чукотское	Марковское	216/59	Кустарниковые, Ива кустарниковая	60/1200	60/1200			
защитные	Чукотское	Марковское	216/62	Кустарниковые, Ива кустарниковая	44/1320	44/1320			
защитные	Чукотское	Марковское	216/65	Кустарниковые, Кедровый стланик	43/860			43/860	
защитные	Чукотское	Марковское	216/66	Кустарниковые, Ива кустарниковая	10/200	10/200			
защитные	Чукотское	Марковское	217/2	Кустарниковые, Кедровый стланик	20/200		20/200		
защитные	Чукотское	Марковское	217/3	Кустарниковые, Кедровый стланик	22/220		22/220		
защитные	Чукотское	Марковское	217/7	Кустарниковые, Кедровый стланик	34/340		34/340		
защитные	Чукотское	Марковское	217/10	Кустарниковые, Кедровый стланик	38/380		38/380		
защитные	Чукотское	Марковское	217/13	Кустарниковые, Кедровый стланик	50/500		50/500		
защитные	Чукотское	Марковское	217/14	Кустарниковые,	664/13280			664/13280	



				Кедровый стланик					
защитные	Чукотское	Марковское	217/16	Кустарниковые, Кедровый стланик	86/860			86/860	
защитные	Чукотское	Марковское	217/18	Кустарниковые, Кедровый стланик	60/600		60/600		
защитные	Чукотское	Марковское	217/20	Кустарниковые, Кедровый стланик	160/1600			160/1600	
защитные	Чукотское	Марковское	217/22	Кустарниковые, Кедровый стланик	36/360		36/360		
защитные	Чукотское	Марковское	217/27	Кустарниковые, Кедровый стланик	38/380		38/380		
защитные	Чукотское	Марковское	217/29	Кустарниковые, Кедровый стланик	48/480		48/480		
защитные	Чукотское	Марковское	217/30	Кустарниковые, Кедровый стланик	178/1780		178/1780		
защитные	Чукотское	Марковское	217/33	Кустарниковые, Кедровый стланик	12/240			12/240	
защитные	Чукотское	Марковское	217/36	Кустарниковые, Кедровый стланик	30/300			30/300	
защитные	Чукотское	Марковское	217/37	Кустарниковые, Кедровый стланик	50/500			50/500	
защитные	Чукотское	Марковское	218/2	Кустарниковые, Кедровый стланик	466/4660		466/4660		
защитные	Чукотское	Марковское	218/6	Кустарниковые, Кедровый стланик	795/7950		795/7950		
защитные	Чукотское	Марковское	218/7	Кустарниковые, Кедровый стланик	120/1200		120/1200		
защитные	Чукотское	Марковское	218/8	Кустарниковые, Ива кустарниковая	21/210	21/210			
защитные	Чукотское	Марковское	218/9	Кустарниковые, Кедровый стланик	223/2230		223/2230		
защитные	Чукотское	Марковское	218/11	Кустарниковые, Кедровый стланик	141/1410			141/1410	
защитные	Чукотское	Марковское	218/12	Кустарниковые, Кедровый стланик	210/2100			210/2100	
защитные	Чукотское	Марковское	218/14	Кустарниковые, Кедровый стланик	903/9030			903/9030	
защитные	Чукотское	Марковское	218/17	Кустарниковые, Кедровый стланик	902/9020		902/9020		
защитные	Чукотское	Марковское	218/20	Кустарниковые, Кедровый стланик	58/580		58/580		
защитные	Чукотское	Марковское	218/23	Кустарниковые, Ива кустарниковая	14/280	14/280			
защитные	Чукотское	Марковское	218/24	Кустарниковые, Кедровый стланик	14/140			14/140	
защитные	Чукотское	Марковское	218/27	Кустарниковые, Кедровый стланик	182/1820		182/1820		
защитные	Чукотское	Марковское	218/30	Кустарниковые, Кедровый стланик	423/4230		423/4230		
защитные	Чукотское	Марковское	218/31	Кустарниковые, Кедровый стланик	1935/19350			1935/19350	

защитные	Чукотское	Марковское	218/33	Кустарниковые, Кедровый стланик	1206/24120			1206/24120	
защитные	Чукотское	Марковское	218/34	Кустарниковые, Ива кустарниковая	106/10060	106/10060			
защитные	Чукотское	Марковское	218/38	Кустарниковые, Кедровый стланик	92/920		92/920		
защитные	Чукотское	Марковское	218/42	Хвойное, Лиственница	10/500				10/500
защитные	Чукотское	Марковское	218/43	Кустарниковые, Ива кустарниковая	45/450	45/450			
защитные	Чукотское	Марковское	218/46	Кустарниковые, Кедровый стланик	25/250		25/250		
защитные	Чукотское	Марковское	219/34	Кустарниковые, Кедровый стланик	90/900		90/900		
защитные	Чукотское	Марковское	219/37	Кустарниковые, Ива кустарниковая	7/140	7/140			
защитные	Чукотское	Марковское	219/40	Кустарниковые, Ива кустарниковая	6/120	6/120			
защитные	Чукотское	Марковское	219/41	Кустарниковые, Ива кустарниковая	11/330	11/330			
защитные	Чукотское	Марковское	219/43	Кустарниковые, Ива кустарниковая	16/320	16/320			
защитные	Чукотское	Марковское	219/45	Кустарниковые, Кедровый стланик	197/1970			197/1970	
защитные	Чукотское	Марковское	219/48	Кустарниковые, Ива кустарниковая	14/420	14/420			
защитные	Чукотское	Марковское	219/5	Кустарниковые, Кедровый стланик	202/2020		202/2020		
защитные	Чукотское	Марковское	219/6	Кустарниковые, Кедровый стланик	95/950		95/950		
защитные	Чукотское	Марковское	219/13	Кустарниковые, Кедровый стланик	202/2020			202/2020	
защитные	Чукотское	Марковское	219/14	Кустарниковые, Кедровый стланик	210/2100		210/2100		
защитные	Чукотское	Марковское	219/17	Кустарниковые, Кедровый стланик	100/1000			100/1000	
защитные	Чукотское	Марковское	219/18	Кустарниковые, Кедровый стланик	96/960			96/960	
защитные	Чукотское	Марковское	219/21	Кустарниковые, Кедровый стланик	715/7150			715/7150	
защитные	Чукотское	Марковское	219/26	Кустарниковые, Кедровый стланик	25/250		25/250		
защитные	Чукотское	Марковское	219/28	Кустарниковые, Кедровый стланик	28/280		28/280		
защитные	Чукотское	Марковское	219/29	Кустарниковые, Кедровый стланик	83/830			83/830	
защитные	Чукотское	Марковское	219/35	Кустарниковые, Кедровый стланик	200/2000			200/2000	
защитные	Чукотское	Марковское	219/36	Кустарниковые, Кедровый стланик	21/210			21/210	
защитные	Чукотское	Марковское	219/49	Кустарниковые, Кедровый стланик	28/280			28/280	

защитные	Чукотское	Марковское	219/51	Кустарниковые, Кедровый стланик	178/1780			178/1780	
защитные	Чукотское	Марковское	219/52	Кустарниковые, Кедровый стланик	32/320			32/320	
защитные	Чукотское	Марковское	219/53	Кустарниковые, Кедровый стланик	29/290			29/290	
защитные	Чукотское	Марковское	220/61	Мягколиственное, Тополь	15/2400			15/2400	
защитные	Чукотское	Марковское	220/86	Мягколиственное, Тополь	33/2640			33/2640	
защитные	Чукотское	Марковское	220/87	Кустарниковые, Ива кустарниковая	4/200	4/200			
защитные	Чукотское	Марковское	220/90	Хвойное, Лиственница	7/1050				7/1050
защитные	Чукотское	Марковское	220/92	Кустарниковые, Кедровый стланик	48/480		48/480		
защитные	Чукотское	Марковское	220/4	Кустарниковые, Кедровый стланик	606/6060			606/6060	
защитные	Чукотское	Марковское	220/5	Кустарниковые, Кедровый стланик	565/5650			565/5650	
защитные	Чукотское	Марковское	220/6	Кустарниковые, Кедровый стланик	82/820			82/820	
защитные	Чукотское	Марковское	220/8	Кустарниковые, Кедровый стланик	381/3810			381/3810	
защитные	Чукотское	Марковское	220/9	Кустарниковые, Кедровый стланик	190/1900			190/1900	
защитные	Чукотское	Марковское	220/10	Кустарниковые, Кедровый стланик	240/2400			240/2400	
защитные	Чукотское	Марковское	220/11	Кустарниковые, Кедровый стланик	49/490			49/490	
защитные	Чукотское	Марковское	220/14	Кустарниковые, Кедровый стланик	598/5980			598/5980	
защитные	Чукотское	Марковское	220/15	Кустарниковые, Кедровый стланик	197/1970			197/1970	
защитные	Чукотское	Марковское	220/18	Кустарниковые, Кедровый стланик	994/9940			994/9940	
защитные	Чукотское	Марковское	220/19	Кустарниковые, Кедровый стланик	100/3000			100/3000	
защитные	Чукотское	Марковское	220/20	Кустарниковые, Кедровый стланик	34/340			34/340	
защитные	Чукотское	Марковское	220/21	Кустарниковые, Кедровый стланик	700/7000			700/7000	
защитные	Чукотское	Марковское	220/23	Кустарниковые, Кедровый стланик	27/1080			27/1080	
защитные	Чукотское	Марковское	220/25	Кустарниковые, Кедровый стланик	32/320			32/320	
защитные	Чукотское	Марковское	220/26	Кустарниковые, Кедровый стланик	20/600			20/600	
защитные	Чукотское	Марковское	220/27	Кустарниковые, Кедровый стланик	37/370			37/370	
защитные	Чукотское	Марковское	220/29	Кустарниковые, Кедровый стланик	23/690			23/690	
защитные	Чукотское	Марковское	220/31	Кустарниковые, Кедровый	48/480			48/480	

				стланик					
защитные	Чукотское	Марковское	220/34	Кустарниковые, Кедровый стланик	29/290			29/290	
защитные	Чукотское	Марковское	220/35	Кустарниковые, Кедровый стланик	180/5400			180/5400	
защитные	Чукотское	Марковское	220/37	Кустарниковые, Кедровый стланик	162/1620			162/1620	
защитные	Чукотское	Марковское	220/38	Кустарниковые, Кедровый стланик	696/6960			696/6960	
защитные	Чукотское	Марковское	220/39	Кустарниковые, Кедровый стланик	16/480			16/480	
защитные	Чукотское	Марковское	220/45	Кустарниковые, Кедровый стланик	164/1640			164/1640	
защитные	Чукотское	Марковское	220/46	Кустарниковые, Кедровый стланик	50/500			50/500	
защитные	Чукотское	Марковское	220/47	Кустарниковые, Кедровый стланик	121/1210			121/1210	
защитные	Чукотское	Марковское	220/50	Кустарниковые, Кедровый стланик	48/960		48/960		
защитные	Чукотское	Марковское	220/51	Кустарниковые, Кедровый стланик	184/1840			184/1840	
защитные	Чукотское	Марковское	220/53	Кустарниковые, Кедровый стланик	66/1980		66/1980		
защитные	Чукотское	Марковское	220/56	Кустарниковые, Кедровый стланик	238/7140			238/7140	
защитные	Чукотское	Марковское	220/57	Кустарниковые, Кедровый стланик	198/1980			198/1980	
защитные	Чукотское	Марковское	220/59	Кустарниковые, Кедровый стланик	126/2520			126/2520	
защитные	Чукотское	Марковское	220/65	Кустарниковые, Кедровый стланик	25/500		25/500		
защитные	Чукотское	Марковское	220/66	Кустарниковые, Кедровый стланик	122/2440		122/2440		
защитные	Чукотское	Марковское	220/69	Кустарниковые, Кедровый стланик	156/3120		156/3120		
защитные	Чукотское	Марковское	220/75	Кустарниковые, Кедровый стланик	220/2200		220/2200		
защитные	Чукотское	Марковское	220/79	Кустарниковые, Кедровый стланик	32/640		32/640		
защитные	Чукотское	Марковское	221/47	Мягколиственное, Чозения	29/1450		29/1450		
защитные	Чукотское	Марковское	221/48	Мягколиственное, Чозения	17/1700		17/1700		
защитные	Чукотское	Марковское	221/50	Хвойное, Лиственница	18/1620				18/1620
защитные	Чукотское	Марковское	221/21	Мягколиственное, Тополь	12/2040			12/2040	
защитные	Чукотское	Марковское	221/57	Мягколиственное, Чозения	11/660		11/660		
защитные	Чукотское	Марковское	221/59	Хвойное, Лиственница	32/4480				32/4480
защитные	Чукотское	Марковское	221/60	Мягколиственное, Чозения	12/1320		12/1320		
защитные	Чукотское	Марковское	221/63	Кустарниковые, Кедровый стланик	67/670		67/670		
защитные	Чукотское	Марковское	221/64	Хвойное, Лиственница	20/4200				20/4200

защитные	Чукотское	Марковское	221/65	Мягколиственное, Тополь	7/1190			7/1190	
защитные	Чукотское	Марковское	221/66	Мягколиственное, Чозения	12/1800			12/1800	
защитные	Чукотское	Марковское	221/67	Мягколиственное, Тополь	12/2880				12/2880
защитные	Чукотское	Марковское	221/68	Хвойное, Лиственница	13/1690				13/1690
защитные	Чукотское	Марковское	221/69	Хвойное, Лиственница	14/3500				14/3500
защитные	Чукотское	Марковское	221/70	Мягколиственное, Ивы древовидные	6/720		6/720		
защитные	Чукотское	Марковское	221/71	Хвойное, Лиственница	90/17100				90/17100
защитные	Чукотское	Марковское	221/73	Мягколиственное, Чозения	7/1050			7/1050	
защитные	Чукотское	Марковское	221/75	Мягколиственное, Чозения	10/500		10/500		
защитные	Чукотское	Марковское	221/76	Мягколиственное, Чозения	6/1260			6/1260	
защитные	Чукотское	Марковское	221/78	Хвойное, Лиственница	40/4800				40/4800
защитные	Чукотское	Марковское	221/79	Мягколиственное, Тополь	20/4800			20/4800	
защитные	Чукотское	Марковское	221/80	Мягколиственное, Тополь	5/650				5/650
защитные	Чукотское	Марковское	221/81	Хвойное, Лиственница	22/5940				22/5940
защитные	Чукотское	Марковское	221/82	Хвойное, Лиственница	339/74580				339/74580
защитные	Чукотское	Марковское	221/83	Мягколиственное, Тополь	20/5600				20/5600
защитные	Чукотское	Марковское	221/84	Мягколиственное, Тополь	30/7800				30/7800
защитные	Чукотское	Марковское	221/85	Хвойное, Лиственница	37/8510				37/8510
защитные	Чукотское	Марковское	221/86	Мягколиственное, Чозения	19/3230			19/3230	
защитные	Чукотское	Марковское	221/87	Мягколиственное, Тополь	20/6200			20/6200	
защитные	Чукотское	Марковское	221/88	Мягколиственное, Чозения	12/3720				12/3720
защитные	Чукотское	Марковское	221/90	Мягколиственное, Тополь	24/8160				24/8160
защитные	Чукотское	Марковское	221/91	Кустарниковые, Ива кустарниковая	30/600	30/600			
защитные	Чукотское	Марковское	221/92	Хвойное, Лиственница	44/12320				44/12320
защитные	Чукотское	Марковское	221/93	Мягколиственное, Тополь	41/12300				41/12300
защитные	Чукотское	Марковское	221/94	Мягколиственное, Чозения	12/1800		12/1800		
защитные	Чукотское	Марковское	221/95	Мягколиственное, Чозения	7/1470			7/1470	
защитные	Чукотское	Марковское	221/96	Хвойное, Лиственница	9/2700				9/2700
защитные	Чукотское	Марковское	221/97	Хвойное, Лиственница	100/7000				100/7000
защитные	Чукотское	Марковское	221/98	Мягколиственное, Чозения	5/1400			5/1400	
защитные	Чукотское	Марковское	221/106	Кустарниковые, Кедровый стланик	56/560		56/560		
защитные	Чукотское	Марковское	221/2	Кустарниковые, Кедровый стланик	350/3500			350/3500	
защитные	Чукотское	Марковское	221/3	Кустарниковые, Кедровый стланик	158/1580			158/1580	
защитные	Чукотское	Марковское	221/5	Кустарниковые, Кедровый стланик	204/2040			204/2040	
защитные	Чукотское	Марковское	221/8	Кустарниковые, Кедровый стланик	145/1450			145/1450	
защитные	Чукотское	Марковское	221/9	Кустарниковые,	148/1480			148/1480	

				Кедровый стланик					
защитные	Чукотское	Марковское	221/10	Кустарниковые, Кедровый стланик	328/3280			328/3280	
защитные	Чукотское	Марковское	221/12	Кустарниковые, Кедровый стланик	149/1490			149/1490	
защитные	Чукотское	Марковское	221/13	Кустарниковые, Кедровый стланик	24/240			24/240	
защитные	Чукотское	Марковское	221/15	Кустарниковые, Кедровый стланик	60/600			60/600	
защитные	Чукотское	Марковское	221/17	Кустарниковые, Кедровый стланик	124/1240			124/1240	
защитные	Чукотское	Марковское	221/18	Кустарниковые, Кедровый стланик	37/370			37/370	
защитные	Чукотское	Марковское	221/20	Кустарниковые, Кедровый стланик	52/520		52/520		
защитные	Чукотское	Марковское	221/21	Кустарниковые, Кедровый стланик	100/1000		100/1000		
защитные	Чукотское	Марковское	221/23	Кустарниковые, Кедровый стланик	220/2200			220/2200	
защитные	Чукотское	Марковское	221/24	Кустарниковые, Кедровый стланик	139/1390			139/1390	
защитные	Чукотское	Марковское	221/25	Хвойное, Лиственница	31/1240				31/1240
защитные	Чукотское	Марковское	221/30	Хвойное, Лиственница	202/18180				202/18180
защитные	Чукотское	Марковское	221/32	Кустарниковые, Кедровый стланик	50/500			50/500	
защитные	Чукотское	Марковское	221/33	Кустарниковые, Кедровый стланик	130/1300			130/1300	
защитные	Чукотское	Марковское	221/36	Кустарниковые, Кедровый стланик	60/600			60/600	
защитные	Чукотское	Марковское	221/38	Хвойное, Лиственница	100/6000				100/6000
защитные	Чукотское	Марковское	221/39	Кустарниковые, Кедровый стланик	150/1500			150/1500	
защитные	Чукотское	Марковское	221/41	Кустарниковые, Кедровый стланик	12/240		12/240		
защитные	Чукотское	Марковское	221/42	Кустарниковые, Кедровый стланик	337/3370			337/3370	
защитные	Чукотское	Марковское	221/43	Кустарниковые, Кедровый стланик	87/870			87/870	
защитные	Чукотское	Марковское	221/53	Кустарниковые, Кедровый стланик	253/2530			253/2530	
защитные	Чукотское	Марковское	221/54	Хвойное, Лиственница	19/1330				19/1330
защитные	Чукотское	Марковское	221/55	Кустарниковые, Кедровый стланик	560/5600			560/5600	
защитные	Чукотское	Марковское	221/61	Кустарниковые, Кедровый стланик	301/3010		301/3010		
защитные	Чукотское	Марковское	249/19	Кустарниковые, Кедровый стланик	199/1990		199/1990		
защитные	Чукотское	Марковское	249/23	Кустарниковые, Кедровый стланик	13/260		13/260		
защитные	Чукотское	Марковское	249/24	Кустарниковые,	26/780		26/780		

				Кедровый стланик					
защитные	Чукотское	Марковское	249/25	Мягколиственное, Ивы древовидные	8/560		8/560		
защитные	Чукотское	Марковское	249/28	Кустарниковые, Ива кустарниковая	27/810	27/810			
защитные	Чукотское	Марковское	249/36	Мягколиственное, Ивы древовидные	5/300		5/300		
защитные	Чукотское	Марковское	249/37	Кустарниковые, Ива кустарниковая	25/500	25/500			
защитные	Чукотское	Марковское	249/2	Кустарниковые, Кедровый стланик	46/460			46/460	
защитные	Чукотское	Марковское	249/3	Кустарниковые, Кедровый стланик	567/5670			567/5670	
защитные	Чукотское	Марковское	249/4	Кустарниковые, Ива кустарниковая	20/400	20/400			
защитные	Чукотское	Марковское	249/5	Кустарниковые, Кедровый стланик	22/660		22/660		
защитные	Чукотское	Марковское	249/7	Кустарниковые, Кедровый стланик	33/330			33/330	
защитные	Чукотское	Марковское	249/9	Кустарниковые, Кедровый стланик	88/880			88/880	
защитные	Чукотское	Марковское	249/10	Кустарниковые, Ива кустарниковая	9/360	9/360			
защитные	Чукотское	Марковское	249/12	Кустарниковые, Ива кустарниковая	3/120	3/120			
защитные	Чукотское	Марковское	249/13	Кустарниковые, Кедровый стланик	187/1870			187/1870	
защитные	Чукотское	Марковское	249/15	Кустарниковые, Кедровый стланик	320/3200			320/3200	
защитные	Чукотское	Марковское	249/17	Кустарниковые, Кедровый стланик	1083/10830			1083/10830	
защитные	Чукотское	Марковское	249/21	Кустарниковые, Кедровый стланик	21/630		21/630		
защитные	Чукотское	Марковское	249/22	Кустарниковые, Кедровый стланик	10/100		10/100		
защитные	Чукотское	Марковское	249/30	Кустарниковые, Кедровый стланик	20/200		20/200		
защитные	Чукотское	Марковское	249/31	Кустарниковые, Кедровый стланик	150/1500			150/1500	
защитные	Чукотское	Марковское	249/32	Кустарниковые, Кедровый стланик	314/3140			314/3140	
защитные	Чукотское	Марковское	249/34	Кустарниковые, Кедровый стланик	187/3740		187/3740		
защитные	Чукотское	Марковское	249/40	Кустарниковые, Кедровый стланик	42/4240		42/4240		
защитные	Чукотское	Марковское	249/41	Кустарниковые, Кедровый стланик	20/400		20/400		
защитные	Чукотское	Марковское	249/45	Кустарниковые, Кедровый стланик	168/3360		168/3360		
защитные	Чукотское	Марковское	249/47	Кустарниковые, Кедровый стланик	58/1160		58/1160		
защитные	Чукотское	Марковское	249/48	Кустарниковые, Ива	5/150	5/150			

				кустарниковая					
защитные	Чукотское	Марковское	249/49	Кустарниковые, Ива	9/270	9/270			
защитные	Чукотское	Марковское	249/50	кустарниковая Кустарниковые, Ива	60/1800	60/1800			
защитные	Чукотское	Марковское	249/53	кустарниковая Кустарниковые, Кедровый стланик	170/3400		170/3400		
защитные	Чукотское	Марковское	249/54	Кустарниковые, Кедровый стланик	60/600		60/600		
защитные	Чукотское	Марковское	249/57	Кустарниковые, Кедровый стланик	8/80		8/80		
защитные	Чукотское	Марковское	249/60	Кустарниковые, Ива	25/500	25/500			
защитные	Чукотское	Марковское	249/61	кустарниковая Мягколиственное, Чозения	16/960		16/960		
защитные	Чукотское	Марковское	249/62	Кустарниковые, Ива	10/200	10/200			
защитные	Чукотское	Марковское	249/63	кустарниковая Кустарниковые, Кедровый стланик	172/1720		172/1720		
защитные	Чукотское	Марковское	18/1	Хвойное, Лиственница	6/300				6/300
защитные	Чукотское	Марковское	18/2	Мягколиственное, Чозения	26/4160				26/4160
защитные	Чукотское	Марковское	18/3	Мягколиственное, Чозения	15/600	15/600			
защитные	Чукотское	Марковское	18/4	Мягколиственное, Ивы древовидные	15/1200		15/1200		
защитные	Чукотское	Марковское	18/7	Хвойное, Лиственница	17/1020				17/1020
защитные	Чукотское	Марковское	18/8	Мягколиственное, Чозения	8/1120		8/1120		
защитные	Чукотское	Марковское	18/9	Хвойное, Лиственница	9/720				9/720
защитные	Чукотское	Марковское	18/10	Хвойное, Лиственница	4/720				4/720
защитные	Чукотское	Марковское	18/11	Мягколиственное, Чозения	2/420				2/420
защитные	Чукотское	Марковское	18/12	Мягколиственное, Чозения	4/680		4/680		
защитные	Чукотское	Марковское	18/13	Хвойное, Лиственница	48/3840				48/3840
защитные	Чукотское	Марковское	18/14	Хвойное, Лиственница	3/450				3/450
защитные	Чукотское	Марковское	18/15	Хвойное, Лиственница	3/660				3/660
защитные	Чукотское	Марковское	18/16	Мягколиственное, Чозения	16/2560		16/2560		
защитные	Чукотское	Марковское	18/17	Мягколиственное, Чозения	8/1280		8/1280		
защитные	Чукотское	Марковское	18/18	Мягколиственное, Тополь	12/2640				12/2640
защитные	Чукотское	Марковское	18/19	Мягколиственное, Ивы древовидные	4/280		4/280		
защитные	Чукотское	Марковское	18/20	Мягколиственное, Тополь	8/1520				8/1520
защитные	Чукотское	Марковское	18/21	Мягколиственное, Тополь	2/380				2/380
защитные	Чукотское	Марковское	18/22	Мягколиственное, Чозения	14/3080				14/3080
защитные	Чукотское	Марковское	18/23	Мягколиственное, Чозения	2/440				2/440
защитные	Чукотское	Марковское	18/24	Мягколиственное, Чозения	11/440	11/440			
защитные	Чукотское	Марковское	18/25	Мягколиственное, Чозения	10/1700			10/1700	
защитные	Чукотское	Марковское	18/26	Мягколиственное, Чозения	2/500				2/500
защитные	Чукотское	Марковское	18/27	Мягколиственное, Чозения	4/1080				4/1080



защитные	Чукотское	Марковское	18/28	Мягколиственное, Тополь	8/1520				8/1520
защитные	Чукотское	Марковское	18/29	Мягколиственное, Чозения	3/660				3/660
защитные	Чукотское	Марковское	18/30	Мягколиственное, Чозения	5/200		5/200		
защитные	Чукотское	Марковское	19/2	Хвойное, Лиственница	2/480				2/480
защитные	Чукотское	Марковское	19/3	Мягколиственное, Чозения	3/120		3/120		
защитные	Чукотское	Марковское	19/4	Хвойное, Лиственница	17/2380				17/2380
защитные	Чукотское	Марковское	19/6	Хвойное, Лиственница	32/1920				32/1920
защитные	Чукотское	Марковское	19/7	Мягколиственное, Тополь	15/2850				15/2850
защитные	Чукотское	Марковское	19/8	Хвойное, Лиственница	13/650				13/650
защитные	Чукотское	Марковское	19/9	Мягколиственное, Чозения	7/1750				7/1750
защитные	Чукотское	Марковское	19/10	Мягколиственное, Чозения	5/1200				5/1200
защитные	Чукотское	Марковское	19/11	Мягколиственное, Тополь	4/680				4/680
защитные	Чукотское	Марковское	19/12	Мягколиственное, Тополь	8/1920				8/1920
защитные	Чукотское	Марковское	19/13	Мягколиственное, Чозения	4/240	4/240			
защитные	Чукотское	Марковское	19/14	Мягколиственное, Тополь	18/2520				18/2520
защитные	Чукотское	Марковское	19/16	Хвойное, Лиственница	4/880				4/880
защитные	Чукотское	Марковское	19/17	Мягколиственное, Тополь	2/440				2/440
защитные	Чукотское	Марковское	19/18	Хвойное, Лиственница	16/3680				16/3680
защитные	Чукотское	Марковское	19/19	Хвойное, Лиственница	4/360				4/360
защитные	Чукотское	Марковское	19/20	Мягколиственное, Чозения	9/2250				9/2250
защитные	Чукотское	Марковское	19/21	Мягколиственное, Чозения	5/1100				5/1100
защитные	Чукотское	Марковское	19/22	Мягколиственное, Тополь	4/840				4/840
защитные	Чукотское	Марковское	19/23	Мягколиственное, Чозения	6/1140				6/1140
защитные	Чукотское	Марковское	19/24	Мягколиственное, Чозения	6/540		6/540		
защитные	Чукотское	Марковское	19/25	Хвойное, Лиственница	12/960				12/960
защитные	Чукотское	Марковское	19/26	Хвойное, Лиственница	3/270				3/270
защитные	Чукотское	Марковское	19/27	Хвойное, Лиственница	9/2790				9/2790
защитные	Чукотское	Марковское	19/28	Хвойное, Лиственница	5/900				5/900
защитные	Чукотское	Марковское	19/29	Мягколиственное, Тополь	13/1688			13/1688	
защитные	Чукотское	Марковское	19/30	Хвойное, Лиственница	21/2940				21/2940
защитные	Чукотское	Марковское	19/31	Хвойное, Лиственница	7/1330				7/1330
защитные	Чукотское	Марковское	19/32	Хвойное, Лиственница	8/1680				8/1680
защитные	Чукотское	Марковское	19/33	Хвойное, Лиственница	5/250		5/250		
защитные	Чукотское	Марковское	19/34	Хвойное, Лиственница	4/560				4/560
защитные	Чукотское	Марковское	19/35	Мягколиственное, Чозения	2/540				2/540
защитные	Чукотское	Марковское	19/36	Мягколиственное, Тополь	8/1680				8/1680
защитные	Чукотское	Марковское	19/37	Мягколиственное, Чозения	8/1760				8/1760
защитные	Чукотское	Марковское	19/38	Мягколиственное, Чозения	14/2660				14/2660
защитные	Чукотское	Марковское	19/39	Мягколиственное,	18/3960				18/3960

				Чозения					
защитные	Чукотское	Марковское	19/40	Мягколиственное, Чозения	7/1820				7/1820
защитные	Чукотское	Марковское	19/41	Мягколиственное, Чозения	2/520				2/520
защитные	Чукотское	Марковское	19/42	Мягколиственное, Чозения	3/150	3/150			
защитные	Чукотское	Марковское	19/43	Мягколиственное, Чозения	5/700		5/700		
защитные	Чукотское	Марковское	19/44	Хвойное, Лиственница	26/3900				26/3900
защитные	Чукотское	Марковское	19/45	Хвойное, Лиственница	7/1540				7/1540
защитные	Чукотское	Марковское	19/46	Мягколиственное, Чозения	9/1440		9/1440		
защитные	Чукотское	Марковское	19/47	Мягколиственное, Чозения	22/4840				22/4840
защитные	Чукотское	Марковское	19/48	Мягколиственное, Чозения	16/3520				16/3520
защитные	Чукотское	Марковское	19/49	Мягколиственное, Чозения	16/640		16/640		
защитные	Чукотское	Марковское	19/50	Мягколиственное, Ивы древовидные	9/990		9/990		
защитные	Чукотское	Марковское	19/51	Мягколиственное, Чозения	4/160	4/160			
защитные	Чукотское	Марковское	19/52	Мягколиственное, Чозения	16/3840				16/3840

### 3. Средние таксационные показатели насаждений лесного участка

Целевое назначение лесов	Лесной квартал/ лесотаксац. выдел	Хозяйство, преобладающая порода	Состав	Возраст	Бонитет	Полнота	Средний запас древесины лесных насаждений (куб. м/га)			
							молодняки	средневозрастные	приспевающие	спелые и перестойные
1	2	3	4	5	6	7	8	9	10	11
защитные	172/4	Кустарниковые, Кедровый стланик	10КС	90	5Б	0,4		10		
защитные	172/6	Кустарниковые, Кедровый стланик	10КС	90	5Б	0,4		10		
защитные	173/8	Кустарниковые, Кедровый стланик	10КС	90	5Б	0,4		10		
защитные	173/9	Кустарниковые, Кедровый стланик	10КС	90	5Б	0,4		10		
защитные	173/10	Кустарниковые, Кедровый стланик	10КС	90	5Б	0,4		10		
защитные	173/11	Кустарниковые, Кедровый стланик	10КС	90	5Б	0,4		10		
защитные	173/12	Хвойное, Лиственница	10Л	150	5А	0,3				50
защитные	173/13	Кустарниковые, Кедровый стланик	10КС	90	5Б	0,4		10		
защитные	173/17	Кустарниковые, Кедровый стланик	10КС	90	5Б	0,4		10		
защитные	173/19	Кустарниковые, Кедровый стланик	10КС	90	5Б	0,4		10		
защитные	173/20	Хвойное, Лиственница	10Л	170	5А	0,3				50
защитные	173/21	Кустарниковые, Кедровый стланик	10КС	90	5Б	0,4		10		
защитные	173/27	Кустарниковые, Кедровый стланик	10КС	90	5Б	0,4		10		
защитные	174/5	Кустарниковые, Кедровый стланик	10КС	90	5Б	0,4		10		

[illegible]

		стланик								
защитные	176/41	Кустарниковые, Кедровый стланик	10КС	90	5Б	0,4		10		
защитные	176/43	Кустарниковые, Кедровый стланик	10КС	90	5Б	0,4		10		
защитные	176/44	Кустарниковые, Кедровый стланик	10КС	90	5Б	0,4		10		
защитные	177/3	Кустарниковые, Кедровый стланик	10КС	90	5Б	0,4		10		
защитные	177/5	Кустарниковые, Кедровый стланик	10КС	90	5Б	0,4		10		
защитные	177/7	Кустарниковые, Кедровый стланик	10КС	90	5Б	0,4		10		
защитные	177/10	Кустарниковые, Кедровый стланик	10КС	90	5Б	0,4		10		
защитные	177/22	Кустарниковые, Кедровый стланик	10КС	90	5Б	0,4		10		
защитные	177/26	Кустарниковые, Кедровый стланик	10КС	90	5Б	0,4		10		
защитные	177/27	Кустарниковые, Кедровый стланик	10КС	90	5Б	0,4		10		
защитные	177/28	Кустарниковые, Кедровый стланик	10КС	90	5Б	0,4		10		
защитные	177/29	Кустарниковые, Ива кустарниковая	10ИВК	20	5	0,6	20			
защитные	177/30	Кустарниковые, Кедровый стланик	10КС	90	5Б	0,4		10		
защитные	177/35	Кустарниковые, Кедровый стланик	10КС	90	5Б	0,4		10		
защитные	177/44	Кустарниковые, Кедровый стланик	10КС	90	5Б	0,4		10		
защитные	177/50	Кустарниковые, Кедровый стланик	10КС	90	5Б	0,4		10		
защитные	177/51	Кустарниковые, Ива кустарниковая	10ИВК	20	5	0,7	20			
защитные	177/52	Кустарниковые, Кедровый стланик	10КС	90	5Б	0,4		10		
защитные	177/53	Кустарниковые, Кедровый стланик	10КС	90	5Б	0,4		10		
защитные	177/55	Кустарниковые, Ива кустарниковая	10ИВК	20	5	0,6	20			
защитные	177/56	Кустарниковые, Кедровый стланик	10КС	90	5Б	0,4		10		
защитные	177/57	Кустарниковые, Кедровый стланик	10КС	90	5Б	0,4		10		
защитные	177/60	Кустарниковые, Кедровый стланик	10КС	90	5Б	0,4		10		
защитные	177/63	Кустарниковые, Ива кустарниковая	10ИВК	20	5	0,6	20			
защитные	177/64	Кустарниковые, Кедровый стланик	10КС	90	5Б	0,4		10		
защитные	177/71	Кустарниковые,	10ИВК	20	5	0,6	20			

		Ива кустарниковая								
защитные	177/72	Кустарниковые, Кедровый стланик	10КС	90	5Б	0,4		10		
защитные	177/76	Кустарниковые, Ива кустарниковая	10ИВК	20	5	0,6	20			
защитные	177/77	Кустарниковые, Ива кустарниковая	10ИВК	20	5	0,7	20			
защитные	177/81	Кустарниковые, Кедровый стланик	10КС	90	5Б	0,4		10		
защитные	178/9	Кустарниковые, Кедровый стланик	10КС	90	5Б	0,4		10		
защитные	178/10	Кустарниковые, Кедровый стланик	10КС	90	5Б	0,4		10		
защитные	178/11	Кустарниковые, Кедровый стланик	10КС	110	5Б	0,6			70	
защитные	178/14	Кустарниковые, Кедровый стланик	10КС	110	5Б	0,6			70	
защитные	178/16	Кустарниковые, Кедровый стланик	10КС	90	5Б	0,4		10		
защитные	178/19	Кустарниковые, Кедровый стланик	10КС	110	5Б	0,6			70	
защитные	178/20	Кустарниковые, Кедровый стланик	10КС	110	5Б	0,6			70	
защитные	178/21	Кустарниковые, Кедровый стланик	10КС	90	5Б	0,4		10		
защитные	178/24	Кустарниковые, Кедровый стланик	10КС	90	5Б	0,4		10		
защитные	178/28	Кустарниковые, Кедровый стланик	10КС	90	5Б	0,4		10		
защитные	178/33	Кустарниковые, Кедровый стланик	10КС	90	5Б	0,4		10		
защитные	178/15	Кустарниковые, Кедровый стланик	10КС	90	5Б	0,4		10		
защитные	181/9	Кустарниковые, Кедровый стланик	10КС	90	5Б	0,6		10		
защитные	181/13	Кустарниковые, Кедровый стланик	10КС	90	5Б	0,4		10		
защитные	181/3	Кустарниковые, Кедровый стланик	10КС	90	5Б	0,4		10		
защитные	181/4	Кустарниковые, Кедровый стланик	10КС	90	5Б	0,4		10		
защитные	181/6	Кустарниковые, Кедровый стланик	10КС	90	5Б	0,4		10		
защитные	181/8	Кустарниковые, Кедровый стланик	10КС	90	5Б	0,4		10		
защитные	181/12	Кустарниковые, Кедровый стланик	10КС	90	5Б	0,4		10		
защитные	181/14	Кустарниковые, Кедровый стланик	10КС	90	5Б	0,4		10		
защитные	181/15	Кустарниковые, Кедровый стланик	10КС	90	5Б	0,4		10		

защитные	181/18	Кустарниковые, Кедровый стланик	10КС	90	5Б	0,4		10		
защитные	181/20	Кустарниковые, Кедровый стланик	10КС	90	5Б	0,4		10		
защитные	181/21	Кустарниковые, Кедровый стланик	10КС	90	5Б	0,6		10		
защитные	181/26	Кустарниковые, Кедровый стланик	10КС	90	5Б	0,4		10		
защитные	181/29	Кустарниковые, Кедровый стланик	10КС	90	5Б	0,4		10		
защитные	181/30	Кустарниковые, Кедровый стланик	10КС	90	5Б	0,4		10		
защитные	181/31	Кустарниковые, Кедровый стланик	10КС	90	5Б	0,4		10		
защитные	181/33	Кустарниковые, Кедровый стланик	10КС	90	5Б	0,4		10		
защитные	181/37	Кустарниковые, Кедровый стланик	10КС	90	5Б	0,4		10		
защитные	181/39	Кустарниковые, Кедровый стланик	10КС	90	5Б	0,6		20		
защитные	181/42	Кустарниковые, Кедровый стланик	10КС	90	5Б	0,4		10		
защитные	181/44	Кустарниковые, Кедровый стланик	10КС	90	5Б	0,4		10		
защитные	183/59	Кустарниковые, Кедровый стланик	10КС	90	5Б	0,6		10		
защитные	183/61	Хвойное, Лиственница	10Л	170	4	0,3				90
защитные	183/65	Хвойное, Лиственница	5ЛЗТ2ЧЗ	150	4	0,3				90
защитные	183/66	Кустарниковые, Кедровый стланик	10КС	110	5Б	0,5			20	
защитные	183/70	Кустарниковые, Кедровый стланик	10КС	90	5Б	0,5		20		
защитные	183/96	Кустарниковые, Кедровый стланик	10КС	90	5Б	0,4		10		
защитные	183/2	Кустарниковые, Кедровый стланик	10КС	110	5Б	0,7			10	
защитные	183/3	Кустарниковые, Кедровый стланик	10КС	110	5Б	0,4			10	
защитные	183/4	Кустарниковые, Кедровый стланик	10КС	110	5Б	0,4			10	
защитные	183/5	Кустарниковые, Кедровый стланик	10КС	110	5Б	0,5			10	
защитные	183/6	Кустарниковые, Кедровый стланик	10КС	90	5Б	0,4		10		
защитные	183/8	Кустарниковые, Кедровый стланик	10КС	110	5Б	0,7			10	
защитные	183/10	Кустарниковые, Кедровый стланик	10КС	110	5Б	0,4			10	
защитные	183/11	Кустарниковые, Кедровый стланик	10КС	110	5Б	0,6			10	
защитные	183/13	Кустарниковые,	10КС	110	5Б	0,8			30	

		Кедровый стланик								
защитные	183/14	Кустарниковые, Кедровый стланик	10КС	110	5Б	0,5			10	
защитные	183/17	Кустарниковые, Кедровый стланик	10КС	110	5Б	0,6			10	
защитные	183/18	Кустарниковые, Кедровый стланик	10КС	110	5Б	0,4			10	
защитные	183/19	Кустарниковые, Кедровый стланик	10КС	110	5Б	0,7			10	
защитные	183/20	Кустарниковые, Кедровый стланик	10КС	110	5Б	0,4			10	
защитные	183/21	Хвойное, Лиственница	10Л	190	5	0,3				60
защитные	183/23	Кустарниковые, Кедровый стланик	10КС	110	5Б	0,6			10	
защитные	183/24	Кустарниковые, Кедровый стланик	10КС	110	5Б	0,7			10	
защитные	183/27	Кустарниковые, Кедровый стланик	10КС	110	5Б	0,8			10	
защитные	183/28	Кустарниковые, Кедровый стланик	10КС	110	5Б	0,4			10	
защитные	183/29	Кустарниковые, Кедровый стланик	10КС	110	5Б	0,5			10	
защитные	183/30	Кустарниковые, Кедровый стланик	10КС	110	5Б	0,5			10	
защитные	183/31	Кустарниковые, Кедровый стланик	10КС	110	5Б	0,5			10	
защитные	183/32	Кустарниковые, Кедровый стланик	10КС	110	5Б	0,4			10	
защитные	183/37	Кустарниковые, Кедровый стланик	10КС	110	5Б	0,7			10	
защитные	183/40	Кустарниковые, Кедровый стланик	10КС	90	5Б	0,4		10		
защитные	183/41	Кустарниковые, Кедровый стланик	10КС	110	5Б	0,4			10	
защитные	183/43	Кустарниковые, Кедровый стланик	10КС	90	5Б	0,4		10		
защитные	183/44	Кустарниковые, Кедровый стланик	10КС	110	5Б	0,7			30	
защитные	183/45	Кустарниковые, Кедровый стланик	10КС	90	5Б	0,4		10		
защитные	183/48	Кустарниковые, Кедровый стланик	10КС	110	5Б	0,6			10	
защитные	183/50	Кустарниковые, Кедровый стланик	10КС	110	5Б	0,7			10	
защитные	183/51	Кустарниковые, Кедровый стланик	10КС	90	5Б	0,6		20		
защитные	183/54	Кустарниковые, Кедровый стланик	10КС	110	5Б	0,5			10	
защитные	183/55	Кустарниковые, Кедровый стланик	10КС	110	5Б	0,7			10	
защитные	183/68	Кустарниковые,	10КС	110	5Б	0,4			10	

		Кедровый стланик								
защитные	183/71	Кустарниковые, Кедровый стланик	10КС	110	5Б	0,5			10	
защитные	183/73	Кустарниковые, Кедровый стланик	10КС	110	5Б	0,5			10	
защитные	183/74	Кустарниковые, Кедровый стланик	10КС	110	5Б	0,5			10	
защитные	183/75	Кустарниковые, Кедровый стланик	10КС	110	5Б	0,4			10	
защитные	183/76	Кустарниковые, Кедровый стланик	10КС	110	5Б	0,7			20	
защитные	183/77	Кустарниковые, Кедровый стланик	10КС	110	5Б	0,4			10	
защитные	183/78	Кустарниковые, Кедровый стланик	10КС	110	5Б	0,7			10	
защитные	183/79	Кустарниковые, Кедровый стланик	10КС	110	5Б	0,6			10	
защитные	183/81	Кустарниковые, Кедровый стланик	10КС	110	5Б	0,4			10	
защитные	183/83	Кустарниковые, Кедровый стланик	10КС	110	5Б	0,4			10	
защитные	183/85	Кустарниковые, Кедровый стланик	10КС	110	5Б	0,5			10	
защитные	183/86	Кустарниковые, Кедровый стланик	10КС	110	5Б	0,5			10	
защитные	183/88	Кустарниковые, Кедровый стланик	10КС	110	5Б	0,5			10	
защитные	184/33	Мягколиственное, Чозения	6Ч32Т2Л	60	2	0,4			110	
защитные	184/34	Хвойное, Лиственница	5Л3Т2Ч3	170	5	0,4				110
защитные	184/35	Мягколиственное, Чозения	8Ч32Т	60	2	0,5			140	
защитные	184/37	Мягколиственное, Чозения	7Ч33Т	60	3	0,3			80	
защитные	184/38	Мягколиственное, Тополь	7Т3Ч3	70	2	0,4				140
защитные	184/39	Хвойное, Лиственница	10Л	170	4	0,6				180
защитные	184/50	Мягколиственное, Чозения	10Ч3	25	3	0,5		40		
защитные	184/52	Мягколиственное, Ивы древовидные	6ИВД3Ч31Т	30	3	0,4		40		
защитные	184/53	Хвойное, Лиственница	7Л2Т1Ч3	170	4	0,6				190
защитные	184/63	Кустарниковые, Ива кустарниковая	10ИВК	20	4	0,8	50			
защитные	184/64	Мягколиственное, Чозения	6Ч34Т	60	2	0,7			210	
защитные	184/65	Мягколиственное, Тополь	6Т4Ч3	70	2	0,8				260
защитные	184/66	Мягколиственное, Тополь	6Т4Ч3	70	2	0,5				160
защитные	184/67	Мягколиственное, Чозения	8Ч32Т	70	2	0,7				240
защитные	184/68	Мягколиственное, Чозения	10Ч3	25	4	0,6		40		
защитные	184/69	Мягколиственное, Чозения	8Ч32Т	60	2	0,8			240	
защитные	184/70	Мягколиственное, Тополь	5Т3Ч32Л	70	2	0,5				160
защитные	184/72	Мягколиственное,	10Ч3	30	2	0,7		120		



		Чозения							
защитные	184/73	Мягколиственное, Тополь	6Т4ЧЗ	80	2	0,6			210
защитные	184/74	Мягколиственное, Тополь	5Т4ЧЗ1Л	70	2	0,7			230
защитные	184/75	Мягколиственное, Чозения	7ЧЗЗТ	70	2	0,8			280
защитные	184/76	Хвойное, Лиственница	10Л	140	4	0,3			100
защитные	184/77	Мягколиственное, Чозения	10ЧЗ	30	2	0,6	100		
защитные	184/79	Хвойное, Лиственница	7ЛЗЧЗ	170	4	0,4			130
защитные	184/80	Хвойное, Лиственница	5ЛЗЧЗ2Т	170	4	0,5			170
защитные	184/82	Хвойное, Лиственница	8Л1Т1ЧЗ	170	4	0,5			170
защитные	184/83	Мягколиственное, Чозения	10ЧЗ	40	2	0,5	100		
защитные	184/84	Мягколиственное, Чозения	10ЧЗ	60	2	0,5		150	
защитные	184/85	Мягколиственное, Тополь	7ТЗЧЗ	60	2	0,7	210		
защитные	184/86	Мягколиственное, Чозения	6ЧЗ4Т	60	2	0,7	210		
защитные	184/87	Мягколиственное, Чозения	9ЧЗ1Т	60	2	0,8	240		
защитные	184/88	Мягколиственное, Чозения	10ЧЗ	25	4	0,6	50		
защитные	184/91	Хвойное, Лиственница	9Л1Т	170	4	0,5			170
защитные	184/99	Кустарниковые, Кедровый стланик	10КС	90	5Б	0,7	10		
защитные	184/100	Кустарниковые, Кедровый стланик	10КС	90	5Б	0,7	10		
защитные	184/104	Хвойное, Лиственница	10Л	170	190	0,3			80
защитные	184/106	Хвойное, Лиственница	10Л	190	190	0,3			80
защитные	184/2	Кустарниковые, Кедровый стланик	10КС	90	5Б	0,5	10		
защитные	184/4	Кустарниковые, Кедровый стланик	10КС	90	5Б	0,6	10		
защитные	184/7	Кустарниковые, Кедровый стланик	10КС	110	5Б	0,7			10
защитные	184/8	Кустарниковые, Кедровый стланик	10КС	110	5Б	0,5		10	
защитные	184/10	Кустарниковые, Кедровый стланик	10КС	90	5Б	0,5	10		
защитные	184/12	Кустарниковые, Кедровый стланик	10КС	90	5Б	0,7	30		
защитные	184/14	Кустарниковые, Кедровый стланик	10КС	90	5Б	0,7	10		
защитные	184/16	Кустарниковые, Кедровый стланик	10КС	90	5Б	0,4	10		
защитные	184/20	Кустарниковые, Кедровый стланик	10КС	90	5Б	0,7	10		
защитные	184/25	Кустарниковые, Кедровый стланик	10КС	90	5Б	0,7	30		
защитные	184/27	Кустарниковые, Кедровый стланик	10КС	90	5Б	0,7	10		
защитные	184/31	Кустарниковые, Кедровый стланик	10КС	90	5Б	0,4	10		

защитные	184/40	Кустарниковые, Кедровый стланик	10КС	90	5Б	0,7		10		
защитные	184/41	Хвойное, Лиственница	10Л	190	5	0,3				60
защитные	184/42	Кустарниковые, Кедровый стланик	10КС	90	5Б	0,9		30		
защитные	184/44	Хвойное, Лиственница	10Л	190	5А	0,3				50
защитные	184/45	Кустарниковые, Кедровый стланик	10КС	90	5Б	0,4		118		
защитные	184/89	Кустарниковые, Ива кустарниковая	10ИВК	15	5	0,8	30			
защитные	184/90	Мягколиственное, Тополь	5Т2Ч3ЗЛ	70	2	0,6				180
защитные	184/92	Кустарниковые, Кедровый стланик	10КС	110	5Б	0,5			10	
защитные	184/96	Кустарниковые, Кедровый стланик	10КС	110	5Б	0,6			10	
защитные	184/98	Кустарниковые, Кедровый стланик	10КС	90	5Б	0,5		10		
защитные	187/77	Мягколиственное, Чозения	8Ч32Т	30	4	0,4		40		
защитные	187/78	Хвойное, Лиственница	8Л2Т	170	4	0,6				180
защитные	187/80	Хвойное, Лиственница	6Л2Т2ЧЗ	150	4	0,6				200
защитные	187/81	Хвойное, Лиственница	10Л	170	4	0,6				200
защитные	187/82	Кустарниковые, Ива кустарниковая	10ИВК	20	5	0,7	20			
защитные	187/84	Хвойное, Лиственница	4Л4Ч32Т	150	5	0,4				100
защитные	187/86	Мягколиственное, Чозения	6Ч3ЗТ1Л	60	2	0,5			170	
защитные	187/87	Хвойное, Лиственница	5Л3Ч32Т	150	5	0,5				160
защитные	187/88	Хвойное, Лиственница	8Л2ЧЗ	150	4	0,6				190
защитные	187/93	Мягколиственное, Чозения	6Ч3ЗТ1Л	70	2	0,6				220
защитные	187/94	Хвойное, Лиственница	8Л1Т1ЧЗ	150	4	0,6				200
защитные	187/101	Хвойное, Лиственница	10Л	170	5	0,5				130
защитные	187/106	Хвойное, Лиственница	8Л1Ч31Т	170	4	0,5				170
защитные	187/112	Хвойное, Лиственница	6Л2Т2ЧЗ	150	4	0,5				150
защитные	187/115	Хвойное, Лиственница	6Л2Т2ЧЗ	150	4	0,5				150
защитные	187/116	Хвойное, Лиственница	10Л	170	5	0,4				90
защитные	187/117	Хвойное, Лиственница	7Л2Ч31Т	170	4	0,6				200
защитные	187/4	Кустарниковые, Кедровый стланик	10КС	110	5Б	0,7			10	
защитные	187/5	Кустарниковые, Кедровый стланик	10КС	110	5Б	0,4			10	
защитные	187/6	Кустарниковые, Кедровый стланик	10КС	110	5Б	0,6			10	
защитные	187/9	Кустарниковые, Кедровый стланик	10КС	110	5Б	0,7			30	
защитные	187/10	Кустарниковые, Кедровый стланик	10КС	110	5Б	0,4			10	

защитные	187/11	Кустарниковые, Кедровый стланик	10КС	110	5Б	0,4			10	
защитные	187/15	Кустарниковые, Кедровый стланик	10КС	110	5Б	0,5			10	
защитные	187/16	Кустарниковые, Кедровый стланик	10КС	110	5Б	0,5			10	
защитные	187/17	Кустарниковые, Кедровый стланик	10КС	110	5Б	0,7			10	
защитные	187/19	Кустарниковые, Кедровый стланик	10КС	110	5Б	0,4			10	
защитные	187/20	Кустарниковые, Кедровый стланик	10КС	110	5Б	0,7			30	
защитные	187/21	Кустарниковые, Кедровый стланик	10КС	110	5Б	0,7			10	
защитные	187/23	Кустарниковые, Кедровый стланик	10КС	110	5Б	0,4			10	
защитные	187/24	Кустарниковые, Кедровый стланик	10КС	110	5Б	0,4			10	
защитные	187/25	Кустарниковые, Кедровый стланик	10КС	110	5Б	0,7			10	
защитные	187/27	Кустарниковые, Кедровый стланик	10КС	110	5Б	0,4			10	
защитные	187/28	Кустарниковые, Кедровый стланик	10КС	110	5Б	0,6			10	
защитные	187/33	Кустарниковые, Кедровый стланик	10КС	110	5Б	0,6			10	
защитные	187/37	Кустарниковые, Кедровый стланик	10КС	110		0,4			10	
защитные	187/41	Кустарниковые, Кедровый стланик	10КС	110	5Б	0,6			10	
защитные	187/43	Кустарниковые, Кедровый стланик	10КС	110	5Б	0,4			10	
защитные	187/44	Кустарниковые, Кедровый стланик	10КС	110	5Б	0,6			10	
защитные	187/45	Кустарниковые, Кедровый стланик	10КС	110	5Б	0,4			10	
защитные	187/46	Кустарниковые, Кедровый стланик	10КС	110	5Б	0,7			10	
защитные	187/47	Кустарниковые, Кедровый стланик	10КС	110	5Б	0,4			10	
защитные	187/48	Кустарниковые, Кедровый стланик	10КС	110	5Б	0,7			10	
защитные	187/49	Кустарниковые, Кедровый стланик	10КС	90	5Б	0,5		10		
защитные	187/50	Кустарниковые, Кедровый стланик	10КС	90	5Б	0,5		10		
защитные	187/51	Кустарниковые, Кедровый стланик	10КС	90	5Б	0,4		10		
защитные	187/52	Кустарниковые, Кедровый стланик	10КС	90	5Б	0,5		20		
защитные	187/53	Кустарниковые, Кедровый	10КС	90	5Б	0,4		10		

		стланик								
защитные	187/55	Кустарниковые, Кедровый стланик	10КС	110	5Б	0,4			10	
защитные	187/57	Кустарниковые, Кедровый стланик	10КС	90	5Б	0,4		10		
защитные	187/62	Кустарниковые, Кедровый стланик	10КС	90	5Б	0,6		20		
защитные	187/67	Кустарниковые, Кедровый стланик	10КС	90	5Б	0,4		10		
защитные	187/68	Кустарниковые, Кедровый стланик	10КС	90	5Б	0,4		10		
защитные	187/69	Кустарниковые, Кедровый стланик	10КС	90	5Б	0,4		10		
защитные	187/70	Кустарниковые, Кедровый стланик	10КС	90	5Б	0,5		20		
защитные	187/71	Кустарниковые, Кедровый стланик	10КС	90	5Б	0,6		20		
защитные	187/72	Кустарниковые, Кедровый стланик	10КС	90	5Б	0,6		20		
защитные	187/79	Кустарниковые, Ива кустарниковая	10ИВК	20	5	0,8	30			
защитные	187/83	Кустарниковые, Кедровый стланик	10КС	90	5Б	0,5		20		
защитные	187/85	Хвойное, Лиственница	8Л1Ч31Т	170	4	0,5				170
защитные	187/95	Хвойное, Лиственница	6Л2Т2Ч3	150	4	0,5				150
защитные	187/96	Хвойное, Лиственница	10Л	170	5	0,4				90
защитные	187/97	Хвойное, Лиственница	7Л2Ч31Т	170	4	0,6				250
защитные	187/109	Хвойное, Лиственница	10Л	170	4	0,6				200
защитные	187/110	Кустарниковые, Ива кустарниковая	10ИВК	20	5	0,7	20			
защитные	187/114	Мягколиственное, Чозения	6Ч33Т1Л	60	2	0,5			170	
защитные	213/2	Кустарниковые, Кедровый стланик	10КС	90	5Б	0,4		10		
защитные	213/4	Кустарниковые, Кедровый стланик	10КС	110	5Б	0,4			10	
защитные	213/13	Кустарниковые, Кедровый стланик	10КС	90	5Б	0,4		10		
защитные	213/15	Кустарниковые, Кедровый стланик	10КС	110	5Б	0,4			10	
защитные	213/16	Кустарниковые, Кедровый стланик	10КС	90	5Б	0,4		10		
защитные	213/21	Кустарниковые, Кедровый стланик	10КС	110	5Б	0,4			10	
защитные	213/22	Кустарниковые, Кедровый стланик	10КС	90	5Б	0,4		10		
защитные	213/23	Кустарниковые, Кедровый стланик	10КС	90	5Б	0,4		10		
защитные	213/24	Кустарниковые, Кедровый стланик	10КС	110	5Б	0,4			10	
защитные	213/26	Кустарниковые,	10КС	110	5Б	0,4			10	

		Кедровый стланик								
защитные	213/27	Кустарниковые, Кедровый стланик	10КС	110	5Б	0,6			20	
защитные	213/29	Кустарниковые, Кедровый стланик	10КС	110	5Б	0,4			10	
защитные	213/30	Кустарниковые, Кедровый стланик	10КС	110	5Б	0,4			10	
защитные	213/31	Кустарниковые, Кедровый стланик	10КС	90	5Б	0,4		10		
защитные	213/33	Кустарниковые, Кедровый стланик	10КС	90	5Б	0,4		10		
защитные	213/42	Кустарниковые, Кедровый стланик	10КС	90	5Б	0,4		10		
защитные	213/52	Кустарниковые, Кедровый стланик	10КС	90	5Б	0,4		10		
защитные	213/63	Кустарниковые, Кедровый стланик	10КС	110	5Б	0,4			10	
защитные	216/6	Кустарниковые, Кедровый стланик	10КС	90	5Б	0,4		10		
защитные	216/8	Кустарниковые, Кедровый стланик	10КС	110	5Б	0,4			10	
защитные	216/10	Кустарниковые, Кедровый стланик	10КС	90	5Б	0,4		10		
защитные	216/11	Кустарниковые, Кедровый стланик	10КС	90	5Б	0,4		10		
защитные	216/18	Кустарниковые, Кедровый стланик	10КС	110	5Б	0,4			10	
защитные	216/26	Кустарниковые, Кедровый стланик	10КС	110	5Б	0,4			10	
защитные	216/28	Кустарниковые, Кедровый стланик	10КС	110	5Б	0,4			10	
защитные	216/29	Кустарниковые, Кедровый стланик	10КС	110	5Б	0,4			10	
защитные	216/30	Кустарниковые, Ива кустарниковая	10ИВК	25	5А	0,7		20		
защитные	216/32	Кустарниковые, Кедровый стланик	10КС	110	5Б	0,4			10	
защитные	216/34	Кустарниковые, Кедровый стланик	10КС	110	5Б	0,4			10	
защитные	216/36	Кустарниковые, Кедровый стланик	10КС	90	5Б	0,7		10		
защитные	216/41	Кустарниковые, Кедровый стланик	10КС	110	5Б	0,5			20	
защитные	216/46	Кустарниковые, Кедровый стланик	10КС	110	5Б	0,4			10	
защитные	216/49	Кустарниковые, Кедровый стланик	10КС	110	5Б	0,4			10	
защитные	216/57	Кустарниковые, Ива кустарниковая	10ИВК	20	5	0,5	20			
защитные	216/58	Кустарниковые, Ива кустарниковая	10ИВК	20	5	0,5	20			

защитные	216/59	Кустарниковые, Ива кустарниковая	10ИВК	20	5	0,5	20			
защитные	216/62	Кустарниковые, Ива кустарниковая	10ИВК	20	5	0,6	30			
защитные	216/65	Кустарниковые, Кедровый стланик	10КС	110	5Б	0,6			20	
защитные	216/66	Кустарниковые, Ива кустарниковая	10ИВК	20	5	0,7	20			
защитные	217/2	Кустарниковые, Кедровый стланик	10КС	90	5Б	0,4		10		
защитные	217/3	Кустарниковые, Кедровый стланик	10КС	90	5Б	0,4		10		
защитные	217/7	Кустарниковые, Кедровый стланик	10КС	90	5Б	0,4		10		
защитные	217/10	Кустарниковые, Кедровый стланик	10КС	90	5Б	0,4		10		
защитные	217/13	Кустарниковые, Кедровый стланик	10КС	90	5Б	0,4		10		
защитные	217/14	Кустарниковые, Кедровый стланик	10КС	110	5Б	0,5			20	
защитные	217/16	Кустарниковые, Кедровый стланик	10КС	110	5Б	0,4			10	
защитные	217/18	Кустарниковые, Кедровый стланик	10КС	90	5Б	0,4		10		
защитные	217/20	Кустарниковые, Кедровый стланик	10КС	110	5Б	0,4			10	
защитные	217/22	Кустарниковые, Кедровый стланик	10КС	90	5Б	0,4		10		
защитные	217/27	Кустарниковые, Кедровый стланик	10КС	90	5Б	0,4		10		
защитные	217/29	Кустарниковые, Кедровый стланик	10КС	90	5Б	0,4		10		
защитные	217/30	Кустарниковые, Кедровый стланик	10КС	90	5Б	0,4		10		
защитные	217/33	Кустарниковые, Кедровый стланик	10КС	110	5Б	0,6			20	
защитные	217/36	Кустарниковые, Кедровый стланик	10КС	110	5Б	0,4			10	
защитные	217/37	Кустарниковые, Кедровый стланик	10КС	110	5Б	0,4			10	
защитные	218/2	Кустарниковые, Кедровый стланик	10КС	90	5Б	0,4		10		
защитные	218/6	Кустарниковые, Кедровый стланик	10КС	90	5Б	0,5		10		
защитные	218/7	Кустарниковые, Кедровый стланик	10КС	90	5Б	0,5		10		
защитные	218/8	Кустарниковые, Ива кустарниковая	10ИВК	20	5А	0,6	10			
защитные	218/9	Кустарниковые, Кедровый стланик	10КС	90	5Б	0,4		10		
защитные	218/11	Кустарниковые, Кедровый	10КС	110	5Б	0,4			10	

		стланик								
защитные	218/12	Кустарниковые, Кедровый стланик	10КС	110	5Б	0,4			10	
защитные	218/14	Кустарниковые, Кедровый стланик	10КС	110	5Б	0,5			10	
защитные	218/17	Кустарниковые, Кедровый стланик	10КС	90	5Б	0,4		10		
защитные	218/20	Кустарниковые, Кедровый стланик	10КС	90	5Б	0,4		10		
защитные	218/23	Кустарниковые, Ива кустарниковая	10ИВК	20	5	0,5	20			
защитные	218/24	Кустарниковые, Кедровый стланик	10КС	110	5Б	0,4			10	
защитные	218/27	Кустарниковые, Кедровый стланик	10КС	90	5Б	0,4		10		
защитные	218/30	Кустарниковые, Кедровый стланик	10КС	70	5Б	0,4		10		
защитные	218/31	Кустарниковые, Кедровый стланик	10КС	110	5Б	0,5			10	
защитные	218/33	Кустарниковые, Кедровый стланик	10КС	110	5Б	0,5			20	
защитные	218/34	Кустарниковые, Ива кустарниковая	10ИВК	20	5А	0,4	10			
защитные	218/38	Кустарниковые, Кедровый стланик	10КС	90	5Б	0,5		10		
защитные	218/42	Хвойное, Лиственница	4Л6Т	150	5	0,3				50
защитные	218/43	Кустарниковые, Ива кустарниковая	10ИВК	20	5А	0,6	10			
защитные	218/46	Кустарниковые, Кедровый стланик	10КС	90	5Б	0,7		10		
защитные	219/34	Кустарниковые, Кедровый стланик	10КС	110	5Б	0,4		10		
защитные	219/37	Кустарниковые, Ива кустарниковая	10ИВК	20	5	0,6	20			
защитные	219/40	Кустарниковые, Ива кустарниковая	10ИВК	20	5	0,5	20			
защитные	219/41	Кустарниковые, Ива кустарниковая	10ИВК	20	5	0,7	30			
защитные	219/43	Кустарниковые, Ива кустарниковая	10ИВК	20	5	0,6	20			
защитные	219/45	Кустарниковые, Кедровый стланик	10КС	110	5Б	0,4		10		
защитные	219/48	Кустарниковые, Ива кустарниковая	10ИВК	20	5	0,7	30			
защитные	219/5	Кустарниковые, Кедровый стланик	10КС	90	5Б	0,4		10		
защитные	219/6	Кустарниковые, Кедровый стланик	10КС	90	5Б	0,4		10		
защитные	219/13	Кустарниковые, Кедровый стланик	10КС	110	5Б	0,4			10	
защитные	219/14	Кустарниковые, Кедровый	10КС	90	5Б	0,4		10		

		стланик								
защитные	219/17	Кустарниковые, Кедровый стланик	10КС	110	5Б	0,4			10	
защитные	219/18	Кустарниковые, Кедровый стланик	10КС	110	5Б	0,4			10	
защитные	219/21	Кустарниковые, Кедровый стланик	10КС	110	5Б	0,4			10	
защитные	219/26	Кустарниковые, Кедровый стланик	10КС	90	5Б	0,4		10		
защитные	219/28	Кустарниковые, Кедровый стланик	10КС	90	5Б	0,4		10		
защитные	219/29	Кустарниковые, Кедровый стланик	10КС	110	5Б	0,4			10	
защитные	219/35	Кустарниковые, Кедровый стланик	10КС	110	5Б	0,4			10	
защитные	219/36	Кустарниковые, Кедровый стланик	10КС	110	5Б	0,4			10	
защитные	219/49	Кустарниковые, Кедровый стланик	10КС	110	5Б	0,4			10	
защитные	219/51	Кустарниковые, Кедровый стланик	10КС	110	5Б	0,4			10	
защитные	219/52	Кустарниковые, Кедровый стланик	10КС	110	5Б	0,4			10	
защитные	219/53	Кустарниковые, Кедровый стланик	10КС	110	5Б	0,4			10	
защитные	220/61	Мягколиственное, Тополь	6ТЗЧЗ1Л	60	3	0,7			160	
защитные	220/86	Мягколиственное, Тополь	6Т4ЧЗ	60	3	0,3			80	
защитные	220/87	Кустарниковые, Ива кустарниковая	10ИВК	20	4	0,8	50			
защитные	220/90	Хвойное, Лиственница	9Л1Т	170	5	0,6				150
защитные	220/92	Кустарниковые, Кедровый стланик	10КС	90	5Б	0,4		10		
защитные	220/4	Кустарниковые, Кедровый стланик	10КС	110	5Б	0,6			10	
защитные	220/5	Кустарниковые, Кедровый стланик	10КС	110	5Б	0,4			10	
защитные	220/6	Кустарниковые, Кедровый стланик	10КС	110	5Б	0,8			10	
защитные	220/8	Кустарниковые, Кедровый стланик	10КС	110	5Б	0,5			10	
защитные	220/9	Кустарниковые, Кедровый стланик	10КС	110	5Б	0,5			10	
защитные	220/10	Кустарниковые, Кедровый стланик	10КС	110	5Б	0,6			10	
защитные	220/11	Кустарниковые, Кедровый стланик	10КС	110	5Б	0,5			10	
защитные	220/14	Кустарниковые, Кедровый стланик	10КС	110	5Б	0,7			10	
защитные	220/15	Кустарниковые, Кедровый стланик	10КС	110	5Б	0,4			10	
защитные	220/18	Кустарниковые,	10КС	110	5Б	0,4			10	



		Кедровый стланик								
защитные	220/19	Кустарниковые, Кедровый стланик	10КС	110	5Б	0,7			30	
защитные	220/20	Кустарниковые, Кедровый стланик	10КС	110	5Б	0,4			10	
защитные	220/21	Кустарниковые, Кедровый стланик	10КС	110	5Б	0,5			10	
защитные	220/23	Кустарниковые, Кедровый стланик	10КС	110	5Б	0,7			40	
защитные	220/25	Кустарниковые, Кедровый стланик	10КС	110	5Б	0,7			10	
защитные	220/26	Кустарниковые, Кедровый стланик	10КС	110	5Б	0,8			30	
защитные	220/27	Кустарниковые, Кедровый стланик	10КС	110	5Б	0,4			10	
защитные	220/29	Кустарниковые, Кедровый стланик	10КС	110	5Б	0,8			30	
защитные	220/31	Кустарниковые, Кедровый стланик	10КС	110	5Б	0,4			10	
защитные	220/34	Кустарниковые, Кедровый стланик	10КС	110	5Б	0,4			10	
защитные	220/35	Кустарниковые, Кедровый стланик	10КС	110	5Б	0,6			30	
защитные	220/37	Кустарниковые, Кедровый стланик	10КС	110	5Б	0,6			10	
защитные	220/38	Кустарниковые, Кедровый стланик	10КС	110	5Б	0,6			10	
защитные	220/39	Кустарниковые, Кедровый стланик	10КС	110	5Б	0,8			30	
защитные	220/45	Кустарниковые, Кедровый стланик	10КС	110	5Б	0,5			10	
защитные	220/46	Кустарниковые, Кедровый стланик	10КС	110	5Б	0,4			10	
защитные	220/47	Кустарниковые, Кедровый стланик	10КС	110	5Б	0,4			10	
защитные	220/50	Кустарниковые, Кедровый стланик	10КС	90	5Б	0,5		20		
защитные	220/51	Кустарниковые, Кедровый стланик	10КС	110	5Б	0,5			10	
защитные	220/53	Кустарниковые, Кедровый стланик	10КС	90	5Б	0,7		30		
защитные	220/56	Кустарниковые, Кедровый стланик	10КС	110	5Б	0,8			30	
защитные	220/57	Кустарниковые, Кедровый стланик	10КС	110	5Б	0,5			10	
защитные	220/59	Кустарниковые, Кедровый стланик	10КС	110	5Б	0,5			20	
защитные	220/65	Кустарниковые, Кедровый стланик	10КС	90	5Б	0,5		20		
защитные	220/66	Кустарниковые, Кедровый стланик	10КС	90	5Б	0,5		20		

защитные	220/69	Кустарниковые, Кедровый стланик	10КС	90	5Б	0,5		20		
защитные	220/75	Кустарниковые, Кедровый стланик	10КС	90	5Б	0,4		10		
защитные	220/79	Кустарниковые, Кедровый стланик	10КС	90	5Б	0,5		20		
защитные	221/47	Мягколиственное, Чозения	10ЧЗ	25	4	0,6		50		
защитные	221/48	Мягколиственное, Чозения	8ЧЗ2Т	40	3	0,6		100		
защитные	221/50	Хвойное, Лиственница	10Л	170	5	0,4				90
защитные	221/21	Мягколиственное, Тополь	6Т4ЧЗ	60	2	0,6			170	
защитные	221/57	Мягколиственное, Чозения	10ЧЗ	25	3	0,6		60		
защитные	221/59	Хвойное, Лиственница	5ЛЗЧЗ2Т	170	4	0,4				140
защитные	221/60	Мягколиственное, Чозения	6ЧЗ4ЧЗ	31	2	0,7		110		
защитные	221/63	Кустарниковые, Кедровый стланик	10КС	50	5Б	0,4		10		
защитные	221/64	Хвойное, Лиственница	4ЛЗЧЗ3Т	170	3	0,6				210
защитные	221/65	Мягколиственное, Тополь	5ТЗЧЗ2ИВД	60	2	0,6			170	
защитные	221/66	Мягколиственное, Чозения	7ЧЗ3Т	60	2	0,5			150	
защитные	221/67	Мягколиственное, Тополь	6Т4ЧЗ	70	2	0,7				240
защитные	221/68	Хвойное, Лиственница	5ЛЗЧЗ2Т	170	4	0,4				130
защитные	221/69	Хвойное, Лиственница	7Л2ЧЗ1Т	170	4	0,7				250
защитные	221/70	Мягколиственное, Ивы древовидные	10ИВД	30	3	0,9		120		
защитные	221/71	Хвойное, Лиственница	8Л1ЧЗ1Т	170	4	0,6				190
защитные	221/73	Мягколиственное, Чозения	6ЧЗ2Т2ИВД	60	3	0,6			150	
защитные	221/75	Мягколиственное, Чозения	10ЧЗ	25	3	0,5		50		
защитные	221/76	Мягколиственное, Чозения	10ЧЗ	60	2	0,6			210	
защитные	221/78	Хвойное, Лиственница	5ЛЗТ2ЧЗ	150	4	0,4				120
защитные	221/79	Мягколиственное, Тополь	7ТЗЧЗ	60	2	0,7			240	
защитные	221/80	Мягколиственное, Тополь	7Т1ЧЗ2Л	70	2	0,4				130
защитные	221/81	Хвойное, Лиственница	6ЛЗЧЗ1Т	170	4	0,8				270
защитные	221/82	Хвойное, Лиственница	9Л1Т	170	3	0,6				220
защитные	221/83	Мягколиственное, Тополь	7ТЗЧЗ	70	2	0,8				280
защитные	221/84	Мягколиственное, Тополь	7ТЗЧЗ	70	2	0,7				260
защитные	221/85	Хвойное, Лиственница	8Л2Т	150	4	0,8				230
защитные	221/86	Мягколиственное, Чозения	7ЧЗ3Т	60	2	0,5			170	
защитные	221/87	Мягколиственное, Тополь	6Т4ЧЗ	60	2	0,9			310	
защитные	221/88	Мягколиственное, Чозения	7ЧЗ3Т	70	2	0,9				310
защитные	221/90	Мягколиственное, Тополь	4ТЗЧЗ3Л	70	2	0,9				340
защитные	221/91	Кустарниковые, Ива кустарниковая	10ИВК	20	5	0,6	20			
защитные	221/92	Хвойное, Лиственница	7Л2Т1ЧЗ	150	3	0,8				280

защитные	221/93	Мягколиственное, Тополь	6Т4ЧЗ	70	2	0,8				300
защитные	221/94	Мягколиственное, Чозения	9ЧЗ1Т	40	2	0,7		150		
защитные	221/95	Мягколиственное, Чозения	6ЧЗ4Т	60	2	0,6			210	
защитные	221/96	Хвойное, Лиственница	8Л2Т	150	3	0,8				300
защитные	221/97	Хвойное, Лиственница	10Л	170	5	0,3				70
защитные	221/98	Мягколиственное, Чозения	10ЧЗ	60	2	0,8			280	
защитные	221/106	Кустарниковые, Кедровый стланик	10КС	90	5Б	0,4		10		
защитные	221/2	Кустарниковые, Кедровый стланик	10КС	110	5Б	0,5			10	
защитные	221/3	Кустарниковые, Кедровый стланик	10КС	110	5Б	0,5			10	
защитные	221/5	Кустарниковые, Кедровый стланик	10КС	110	5Б	0,5			10	
защитные	221/8	Кустарниковые, Кедровый стланик	10КС	110	5Б	0,5			10	
защитные	221/9	Кустарниковые, Кедровый стланик	10КС	110	5Б	0,6			10	
защитные	221/10	Кустарниковые, Кедровый стланик	10КС	110	5Б	0,5			10	
защитные	221/12	Кустарниковые, Кедровый стланик	10КС	110	5Б	0,6			10	
защитные	221/13	Кустарниковые, Кедровый стланик	10КС	110	5Б	0,4			10	
защитные	221/15	Кустарниковые, Кедровый стланик	10КС	110	5Б	0,5			10	
защитные	221/17	Кустарниковые, Кедровый стланик	10КС	110	5Б	0,6			10	
защитные	221/18	Кустарниковые, Кедровый стланик	10КС	110	5Б	0,5			10	
защитные	221/20	Кустарниковые, Кедровый стланик	10КС	90	5Б	0,5		10		
защитные	221/21	Кустарниковые, Кедровый стланик	10КС	90	5Б	0,5		10		
защитные	221/23	Кустарниковые, Кедровый стланик	10КС	110	5Б	0,4			10	
защитные	221/24	Кустарниковые, Кедровый стланик	10КС	110	5Б	0,4			10	
защитные	221/25	Хвойное, Лиственница	10Л	150	5А	0,3				40
защитные	221/30	Хвойное, Лиственница	10Л	170	5	0,4				90
защитные	221/32	Кустарниковые, Кедровый стланик	10КС	110	5Б	0,4			10	
защитные	221/33	Кустарниковые, Кедровый стланик	10КС	110	5Б	0,4			10	
защитные	221/36	Кустарниковые, Кедровый стланик	10КС	110	5Б	0,7				10
защитные	221/38	Хвойное, Лиственница	10Л	150	5	0,3				60
защитные	221/39	Кустарниковые, Кедровый	10КС	110	5Б	0,4			10	

		стланик								
защитные	221/41	Кустарниковые, Кедровый стланик	10КС	90	5Б	0,5		20		
защитные	221/42	Кустарниковые, Кедровый стланик	10КС	110	5Б	0,5			10	
защитные	221/43	Кустарниковые, Кедровый стланик	10КС	110	5Б	0,5			10	
защитные	221/53	Кустарниковые, Кедровый стланик	10КС	110	5Б	0,5			10	
защитные	221/54	Хвойное, Лиственница	10Л	190	5	0,3				70
защитные	221/55	Кустарниковые, Кедровый стланик	10КС	110	5Б	0,4			10	
защитные	221/61	Кустарниковые, Кедровый стланик	10КС	90	5Б	0,4		10		
защитные	249/19	Кустарниковые, Кедровый стланик	10КС	90	5Б	0,4		10		
защитные	249/23	Кустарниковые, Кедровый стланик	10КС	90	5Б	0,5		20		
защитные	249/24	Кустарниковые, Кедровый стланик	10КС	90	5Б	0,8		30		
защитные	249/25	Мягколиственное, Ивы древовидные	10ИВД	30	4	0,9		70		
защитные	249/28	Кустарниковые, Ива кустарниковая	10ИВК	20	5	0,7	30			
защитные	249/36	Мягколиственное, Ивы древовидные	10ИВД	30	4	0,8		60		
защитные	249/37	Кустарниковые, Ива кустарниковая	10ИВК	20	5	0,5	20			
защитные	249/2	Кустарниковые, Кедровый стланик	10КС	110	5Б	0,7			10	
защитные	249/3	Кустарниковые, Кедровый стланик	10КС	110	5Б	0,5			10	
защитные	249/4	Кустарниковые, Ива кустарниковая	10ИВК	20	5А	0,8	20			
защитные	249/5	Кустарниковые, Кедровый стланик	10КС	90	5Б	0,8		30		
защитные	249/7	Кустарниковые, Кедровый стланик	10КС	110	5Б	0,5			10	
защитные	249/9	Кустарниковые, Кедровый стланик	10КС	110	5Б	0,5			10	
защитные	249/10	Кустарниковые, Ива кустарниковая	10ИВК	20	5	0,8	40			
защитные	249/12	Кустарниковые, Ива кустарниковая	10ИВК	20	5	0,8	40			
защитные	249/13	Кустарниковые, Кедровый стланик	10КС	110	5Б	0,7			10	
защитные	249/15	Кустарниковые, Кедровый стланик	10КС	110	5Б	0,4			10	
защитные	249/17	Кустарниковые, Кедровый стланик	10КС	110	5Б	0,6			10	
защитные	249/21	Кустарниковые, Кедровый стланик	10КС	90	5Б	0,8		30		
защитные	249/22	Кустарниковые,	10КС	90	5Б	0,4		10		

		Кедровый стланик								
защитные	249/30	Кустарниковые, Кедровый стланик	10КС	90	5Б	0,4		10		
защитные	249/31	Кустарниковые, Кедровый стланик	10КС	110	5Б	0,6			10	
защитные	249/32	Кустарниковые, Кедровый стланик	10КС	110	5Б	0,8			10	
защитные	249/34	Кустарниковые, Кедровый стланик	10КС	90	5Б	0,5		20		
защитные	249/40	Кустарниковые, Кедровый стланик	10КС	90	5Б	0,4		10		
защитные	249/41	Кустарниковые, Кедровый стланик	10КС	90	5Б	0,5		20		
защитные	249/45	Кустарниковые, Кедровый стланик	10КС	90	5Б	0,6		20		
защитные	249/47	Кустарниковые, Кедровый стланик	10КС	90	5Б	0,5		20		
защитные	249/48	Кустарниковые, Ива кустарниковая	10ИВК	20	5	0,6	30			
защитные	249/49	Кустарниковые, Ива кустарниковая	10ИВК	20	5	0,7	30			
защитные	249/50	Кустарниковые, Ива кустарниковая	10ИВК	20	5	0,8	30			
защитные	249/53	Кустарниковые, Кедровый стланик	10КС	90	5Б	0,6		20		
защитные	249/54	Кустарниковые, Кедровый стланик	10КС	90	5Б	0,4		10		
защитные	249/57	Кустарниковые, Кедровый стланик	10КС	90	5Б	0,4		10		
защитные	249/60	Кустарниковые, Ива кустарниковая	10ИВК	20	5	0,5		20		
защитные	249/61	Мягколиственное, Чозения	10ЧЗ	30	4	0,7		60		
защитные	249/62	Кустарниковые, Ива кустарниковая	10ИВК	20	5	0,5	20			
защитные	249/63	Кустарниковые, Кедровый стланик	10КС	90	5Б	0,4		10		
защитные	18/1	Хвойное, Лиственница	10Л	150	5А	0,3				50
защитные	18/2	Мягколиственное, Чозения	5ЧЗ2ТЗЛ	70	3	0,7				160
защитные	18/3	Мягколиственное, Чозения	10ЧЗ	20	4	0,6	40			
защитные	18/4	Мягколиственное, Ивы древовидные	10ИВД	30	4	0,9		80		
защитные	18/7	Хвойное, Лиственница	10Л	170	5А	0,4				60
защитные	18/8	Мягколиственное, Чозения	9ЧЗ1Л	40	3	0,9		140		
защитные	18/9	Хвойное, Лиственница	10Л	190	5	0,4				80
защитные	18/10	Хвойное, Лиственница	8Л1Т1ЧЗ	170	5	0,7				180
защитные	18/11	Мягколиственное, Чозения	4ЧЗЗТЗЛ	70	3	0,9				210
защитные	18/12	Мягколиственное, Чозения	6ЧЗ4Т	50	3	0,9		170		
защитные	18/13	Хвойное, Лиственница	10Л	150	5	0,4				80

защитные	18/14	Хвойное, Лиственница	10Л	170	5	0,6				150
защитные	18/15	Хвойное, Лиственница	10Л	190	4	0,7				220
защитные	18/16	Мягколиственное, Чозения	6Ч34Т	50	2	0,7		160		
защитные	18/17	Мягколиственное, Чозения	7Ч33Т	50	3	0,9		160		
защитные	18/18	Мягколиственное, Тополь	5Т5Ч3	80	3	0,8				220
защитные	18/19	Мягколиственное, Ивы древовидные	10ИВД	30	4	0,9		70		
защитные	18/20	Мягколиственное, Тополь	8Т2Ч3	70	3	0,8				190
защитные	18/21	Мягколиственное, Тополь	6Т4Ч3	70	3	0,7				190
защитные	18/22	Мягколиственное, Чозения	7Ч33Т	70	3	0,8				220
защитные	18/23	Мягколиственное, Чозения	6Ч334Т	70	3	0,8				220
защитные	18/24	Мягколиственное, Чозения	10Ч3	20	4	0,6	40			
защитные	18/25	Мягколиственное, Чозения	10Ч3	60	3	0,8			170	
защитные	18/26	Мягколиственное, Чозения	10Ч3	70	3	0,9				250
защитные	18/27	Мягколиственное, Чозения	10Ч3	80	3	0,9				270
защитные	18/28	Мягколиственное, Тополь	5Т5Ч3	80	3	0,7				190
защитные	18/29	Мягколиственное, Чозения	7Ч33Т	70	3	0,8				220
защитные	18/30	Мягколиственное, Чозения	10Ч3	25	4	0,6		40		
защитные	19/2	Хвойное, Лиственница	10Л	150	4	0,7				240
защитные	19/3	Мягколиственное, Чозения	10Ч3	25	5	0,6		40		
защитные	19/4	Хвойное, Лиственница	10Л	170	5	0,6				140
защитные	19/6	Хвойное, Лиственница	10Л	190	5	0,3				60
защитные	19/7	Мягколиственное, Тополь	5Т5Ч3	80	3	0,7				190
защитные	19/8	Хвойное, Лиственница	10Л	150	5А	0,3				50
защитные	19/9	Мягколиственное, Чозения	5Ч33Т2Л	70	3	0,9				250
защитные	19/10	Мягколиственное, Чозения	7Ч33Т	80	3	0,8				240
защитные	19/11	Мягколиственное, Тополь	8Т2Ч3	90	3	0,6				170
защитные	19/12	Мягколиственное, Тополь	6Т4Ч3	90	3	0,8				240
защитные	19/13	Мягколиственное, Чозения	10Ч3	20	4	1	60			
защитные	19/14	Мягколиственное, Тополь	6Т1Ч33Л	90	3	0,5				140
защитные	19/16	Хвойное, Лиственница	8Л2Т	150	4	0,7				220
защитные	19/17	Мягколиственное, Тополь	5Т5Ч3	70	3	0,8				220
защитные	19/18	Хвойное, Лиственница	10Л	170	4	0,7				230
защитные	19/19	Хвойное, Лиственница	10Л	170	4	0,3				90
защитные	19/20	Мягколиственное, Чозения	6Ч34Т	70	3	0,8				250
защитные	19/21	Мягколиственное, Чозения	6Ч33Т1Л	70	3	0,8				220
защитные	19/22	Мягколиственное, Тополь	6Т4Ч3	80	3	0,7				210
защитные	19/23	Мягколиственное, Чозения	7Ч33Т	70	3	0,7				190
защитные	19/24	Мягколиственное, Чозения	10Ч3	30	3	0,8		90		
защитные	19/25	Хвойное,	10Л	190	5	0,3				80

		Лиственница							
защитные	19/26	Хвойное, Лиственница	10Л	190	5	0,4			90
защитные	19/27	Хвойное, Лиственница	10Л	190	3	0,8			310
защитные	19/28	Хвойное, Лиственница	9Л1ЧЗ	150	5	0,7			180
защитные	19/29	Мягколиственное, Тополь	4Т4ЧЗ2Л	60	3	0,6		130	
защитные	19/30	Хвойное, Лиственница	10Л	190	4	0,4			140
защитные	19/31	Хвойное, Лиственница	9Л1Т	170	4	0,6			190
защитные	19/32	Хвойное, Лиственница	6Л4Т	150	4	0,6			210
защитные	19/33	Хвойное, Лиственница	6Л4Т	70	4	0,3	50		
защитные	19/34	Хвойное, Лиственница	9Л1Т	170	4	0,4			140
защитные	19/35	Мягколиственное, Чозения	7ЧЗЗТ	80	3	0,9			270
защитные	19/36	Мягколиственное, Тополь	6Т4ЧЗ	90	3	0,6			210
защитные	19/37	Мягколиственное, Чозения	8ЧЗЗТ	70	3	0,8			220
защитные	19/38	Мягколиственное, Чозения	10ЧЗ	70	3	0,8			190
защитные	19/39	Мягколиственное, Чозения	6ЧЗ4Т	80	3	0,8			220
защитные	19/40	Мягколиственное, Чозения	7ЧЗЗТ	80	3	0,8			260
защитные	19/41	Мягколиственное, Чозения	9ЧЗ1Т	80	3	0,8			260
защитные	19/42	Мягколиственное, Чозения	7ЧЗЗТ	15	4	0,9	50		
защитные	19/43	Мягколиственное, Чозения	6ЧЗ4Т	50	3	0,8		140	
защитные	19/44	Хвойное, Лиственница	10Л	170	5	0,6			150
защитные	19/45	Хвойное, Лиственница	10Л	190	4	0,7			220
защитные	19/46	Мягколиственное, Чозения	6ЧЗ4Т	50	2	0,7		160	
защитные	19/47	Мягколиственное, Чозения	7ЧЗЗТ	70	3	0,8			220
защитные	19/48	Мягколиственное, Чозения	6ЧЗ4Т	70	3	0,8			220
защитные	19/49	Мягколиственное, Чозения	10ЧЗ	25	4	0,6		40	
защитные	19/50	Мягколиственное, Ивы древовидные	10ИВД	30	3	1		110	
защитные	19/51	Мягколиственное, Чозения	10ЧЗ	15	4	0,7	40		
защитные	19/52	Мягколиственное, Чозения	7ЧЗЗТ	80	3	0,8			240

#### 4. Объекты лесной инфраструктуры

№ п/п	Лесничеств о	Участковое лесничество/ урочище (при наличии)	Лесной квартал	Лесотаксаци онный выдел	Наименован ие объекта	Единица измерения	Объем
1	2	3	4	5	6	7	8
-	-	-	-	-	-	-	-

#### 5. Особо защитные участки лесов

№ п/п	Лесничеств о	Участковое лесничество/ урочище (при наличии)	Лесной квартал	Лесотаксационны й выдел	Назначение	Площадь (га)
1	2	3	4	5	6	7
-	-	-	-	-	-	-

## 6. Объекты, не связанные с созданием лесной инфраструктуры

№ п/п	Лесничество	Участковое лесничество/ урочище (при наличии)	Лесной квартал	Лесотаксационный выдел	Наименование объекта	Единица измерения	Объем
1	2	3	4	5	6	7	8
-	-	-	-	-	-	-	-

## 7. Права третьих лиц – лесной участок не обременен правами третьих лиц.

Арендодатель

\_\_\_\_\_ (                      )  
М.П.

Арендатор

\_\_\_\_\_ (                      )  
М.П.



### Объемы и сроки исполнения работ по обеспечению пожарной и санитарной безопасности на арендуемом лесном участке

Целевое назначение лесов	Виды мероприятий	Единица измерения	Среднегодовой объем	Срок исполнения
1	2	3	4	5
<b>Обеспечение пожарной безопасности в лесах</b>				
Защитные, ценные леса, – расположенные в пустынных, полупустынных, лесостепных, лесотундровых зонах, степях, горах; – расположенные в нерестощерпных полосах лесов	1. Арендатор на основании пункта 13 Правил пожарной безопасности в лесах, утвержденных Постановлением Правительства Российской Федерации от 07 октября 2020 года № 1614 (далее - Правила пожарной безопасности в лесах) перед началом пожароопасного сезона, обязан провести инструктаж своих работников о соблюдении требований настоящих Правил и предупреждении возникновения лесных пожаров, а также о способах их тушения.  Арендатор обязан соблюдать иные требования, запреты и ограничения, установленные Правилами пожарной безопасности в лесах.	раз	1	Ежегодно, перед началом пожароопасного сезона
	2. В случае возникновения пожара в районе работ (в радиусе 10 км) незамедлительно принять всевозможные меры по предотвращению его распространения.			Пожароопасный период
	3. Исполнять в полном объеме мероприятия, предусмотренные проектом освоения лесов.  До начала работ на лесном участке обеспечить противопожарное обустройство лесного участка, создание систем и средств предупреждения и тушения лесных пожаров (пожарная техника, оборудование, снаряжение и другое), содержание этих систем и средств, а также формирование запасов горюче-смазочных материалов на период высокой пожарной опасности в объемах, определенных проектом освоения лесов, а в переходный период, в соответствии с Разделом «Обеспечение пожарной безопасности» и в соответствии с Федеральным законом от 22 июля 2008 года № 123-ФЗ «Технический регламент о требованиях пожарной безопасности», Постановлением Правительства Российской Федерации от 07 октября 2020 года № 1614 «Об утверждении Правил пожарной безопасности в лесах», Постановлением Правительства РФ от 16 апреля 2011 года № 281 «О мерах противопожарного обустройства лесов» в части содержания подъездов к источникам водоснабжения, установки и размещения стендов и других знаков и указателей, содержащих информацию о мерах пожарной безопасности в лесах, Приказом Министерства природных ресурсов и экологии РФ от 28 марта 2014 года № 161 «Об утверждении видов средств предупреждения и тушения лесных пожаров, нормативов обеспеченности данными средствами лиц, использующих леса, норм наличия средств предупреждения и тушения лесных пожаров при использовании лесов», Приказом Федерального агентства лесного хозяйства от 27 апреля 2012 г. № 174 «Об утверждении Нормативов противопожарного обустройства лесов».			Пожароопасный период

Обеспечение санитарной безопасности в лесах				
Защитные, ценные леса, – расположенные в пустынных, полупустынных, лесостепных, лесотундровых зонах, степях, горах; – расположенные в нерестохранимых полосах лесов	Арендатор обязан ознакомить всех работников, находящихся на арендуемом лесном участке с Правилами санитарной безопасности в лесах, утвержденными Постановлением Правительства Российской Федерации от 9 декабря 2020 года № 2047 «Об утверждении Правил санитарной безопасности в лесах» (далее – Правила санитарной безопасности в лесах). В соответствии с пунктом 20 Правил санитарной безопасности в лесах, <b>в лесах не допускается:</b> а) загрязнение лесов отходами производства и потребления и выбросами, радиоактивными и другими вредными веществами, иное неблагоприятное воздействие на леса, установленное законодательством об охране окружающей среды; б) ухудшение санитарного и лесопатологического состояния лесных насаждений; в) невыполнение или несвоевременное выполнение работ по очистке лесосек, а также работ по приведению лесных участков, предоставленных юридическим лицам в пользование в установленном лесным законодательством порядке, в состояние, пригодное для использования этих участков по целевому назначению, или работ по их рекультивации; г) уничтожение либо повреждение мелиоративных систем и дорог, расположенных в лесах; д) уничтожение либо повреждение лесохозяйственных знаков, феромонных ловушек и иных средств защиты леса. Арендатор обязан соблюдать иные требования, запреты и ограничения, установленные Правилами санитарной безопасности в лесах.	раз	1	
		га	367 782,4000	Круглогодично

Арендатор обязуется осуществлять обеспечение пожарной безопасности и санитарной безопасности в лесах на арендуемом участке в объемах, в сроки и в порядке, предусмотренных проектом освоения лесного участка, прошедшим государственную экспертизу.

**Примечание:** указанный объем и перечень мероприятий могут быть изменены на основании проекта освоения лесов, прошедшего (государственную или муниципальную) экспертизу и получившего положительное заключение экспертной комиссии.

Арендодатель

Арендатор

\_\_\_\_\_ ( )  
М.П.

\_\_\_\_\_ ( )  
М.П.